İNEGÖL İLÇE MİLLİ EĞİTİM MÜDÜRLÜĞÜ

2017 YILI PERFORMANS PROGRAMI

İNEGÖL - OCAK 2017

Müdürlüğümüz 2017 Mali Yılı Performans Programı, 5018 sayılı Kamu Mali Yönetimi ve Kontrol Kanunu'nun 9'uncu maddesi, "Kamu İdarelerince Hazırlanacak Performans Programları Hakkında Yönetmelik" ve Maliye Bakanlığı'nın 08.04.2014 tarihli ve 3082 sayılı Genelgesi'nin 5'inci maddesi gereğince, İnegöl İlçe Millî Eğitim Müdürlüğü 2015-2019 Stratejik Planı'na göre hazırlanmıştır.

Milli eğitim ışığının memleketin en derin köşelerine kadar ulaşmasına, yayılmasına özellikle dikkat ediyoruz.

KAYMAKAM SUNUŞ

Geçmişten günümüze teknolojik ve sosyal anlamda gelişmişliğin ulaştığı hız, eğitim, kültür ve sosyal alandaki değişim; ülkemizin geleceği açısından stratejik planlamayı zorunlu kılmaktadır. Güçlü ve dinamik bir toplum sosyal yapı, güçlü bir ülke olmanın ve dimdik ayakta durabilmenin kaçınılmazlığı da oldukça önem taşımaktadır. Gelişen ve sürekliliği izlenebilen, bilgi ve planlama temellerine dayanan güçlü bir yasam standardı ve eğitim düzeyi; artık bizleri içinde bulunduğumuz durumu değerlendirerek stratejik amaçlar koymaya, hedeflerin önceden belirlenmesine ve planlayarak hareket etmeye yöneltmiştir.

İlçe Milli Eğitim Müdürlüğümüzün eğitim-öğretim, kültürel/sanatsal, sportif çalışmalar, proje, yatırım, tesisleşme, araştırma faaliyetleri ile bunları yöneten idari hizmetlerinin değerlendirildiği bu çalışmada mevcut yapımız ve durumumuz belirlenmiş ve izlememiz gereken yollar daha belirgin hale getirilmiştir. Mevcut durum değerlendirilmesi ve verilere dayalı bilimsel yöntemlerle gelecek planlaması yapılmıştır. Memnuniyetle belirtmem gerekir ki, bütün birimlerimiz bu yerinde yönetim sürecinde, değişme ve gelişmelere açık ve eğitim sürecine katkı yapma çabası içindeler. Bu da uzun bir süreci kapsayan stratejik planlamada belirlediğimiz hedeflere ulaşılacaktır.

İlçe Milli Eğitim Müdürlüğümüzce hazırlanan 2015-2019 Yılı Stratejik Planının uygulanmasında, 2017 yılı performans programı kapsamında yapılan çalışmalarda, emeği geçenleri kutlarım.

Ali AKÇA

İnegöl Kaymakamı

İLÇE MİLLİ EĞİTİM MÜDÜRÜ SUNUŞ

Eğitim sisteminin temel hedefi, insanların ruhsal-duygusal-zihinsel-bedensel yönden sağlıklı, mutlu ve sosyal bireyler olarak yetiştirilmesini sağlamaktır. Bu çerçevede yetiştirilen insan, çağa ve topluma ayak uyduran insandır. Aynı zamanda bu anlayışla yetiştirilen her birey, sevgi tohumunu yüreğinde taşıyarak geçmişinden güç alıp, geleceğine planlı ve programlı bir şekilde yön verebilecektir.

Eğitim planlamaları farklı alanlarda ve birimlerde hatta farklı anlayışlarda olan insanları bir araya getirerek aynı amaç etrafında değer eğitimi ile toplandığı düşünüldüğünde yarınlarımızın daha aydınlık olması bu gün yapacağımız planlamalara bağlıdır. Bu sayede planlı yasamak isimizde ve sosyal yasamda başarıyı getireceğinden mutlu olmamıza sebep olacaktır.

Eğitimde stratejik planlama kavramı son yıllarda eğitimle ilgili tüm çevrelerce önem verilen bir konu olmuştur. Aslında eğitimde, insan kaynakları, kurumsal yapı, eğitim teknolojileri, öğretim programları, öğrenci sayıları gibi göstergeler hep planlama sonucunda ortaya çıkmıştır. En küçük eğitim kurumlarından, en büyük ve karmaşık eğitim kurumlarına kadar, eğitimle ilgili kamusal ya da özel bütün organizasyonların planlama yapması Milli Eğitim Bakanlığı politikası gereği özendirilmektedir.

Gelişmiş ülkelerin en belirgin özelliklerinden biri de çok uzun vadeli planlamalar yapma yetenekleridir.

Ülkemizde de artık uzun vadeli stratejilerden bahsedilmeye başlanmıştır. Özellikle Cumhuriyetimizin 100. Kuruluş yıldönümü olan 2023 yılına yönelik amaçlar kamuoyunda ve yetkililerce sıklıkla dile getirilmektedir. Ölçülebilir, bütçelenebilir, gerçekleştirilebilir ilkeler ışığında hazırlanan ve İnegöl İlçe Milli Eğitim Müdürlüğünün 2017 yılı performans programının ortaya koyulduğu bu çalışma ile devletimizin 2023 yılı hedeflerine ulaşmasına katkı yapacaktır.

Bu çalışmanın gerçekleştirilmesinde emeği geçen müdürlüğümüz, okul ve kurum çalışanlarımıza bir yıl içerisinde gösterdikleri özverili çalışmaları nedeni ile teşekkür eder, hazırlanan bu raporun faaliyetlerimiz açısından kurumumuza faydalı ve hayırlı olmasını dilerim.

Fatih BİLİCAN

İnegöl İlçe Milli Eğitim Müdürü

İÇİNDEKİLER

KAYMAKAM SUNUŞ **4**

MİLLİ EĞİTİM MÜDÜRÜ SUNUŞ **5**

I. GENEL BİLGİLER **8**

1.1. Yetki, Görev ve Sorumluluklar 8

1.2. Teşkilat Yapısı 12

1.3. Fiziksel ve Teknolojik Kaynaklar 14

1.4. İnsan Kaynakları 15

II. PERFORMANS BİLGİLER **18**

2.1.1. Milli Eğitim Müdürlüğünün Misyonu 18

2.1.2. Milli Eğitim Müdürlüğünün Vizyonu 18

2.1.3. 2015-2019 Stratejik Planda Yer alan Tema, Amaç ve Stratejik Hedefler 19

III. PERFORMANS HEDEFLERİ VE GÖSTERGELERİ İLE FAALİYETLERİ TABLOSU **21**

3.1. Performans Hedefleri, Göstergeleri ve Faaliyet Tabloları 21

3.2. İdare Performans Tablosu 85

3.3. Toplam Kaynak İhtiyacı 92

3.4. Sorumlu Harcama Birimleri 93

TABLOLAR

Tablo 1: İl Milli Eğitim Müdürlüğü Birimleri Görev Ve Sorumlulukları 11

Tablo 2: Lojman Sayıları 14

Tablo 3: Hizmet Binaları ..... **Hata! Yer işareti tanımlanmamış.**

Tablo 4: İl Milli Eğitim Müdürlüğü Araç Durumu 14

Tablo 5: Bursa İli Bilgi Teknolojileri Kaynak Durumu 15

Tablo 6: Fatih Projesi Okullara Dağıtılan Tablet, Akıllı Tahta, Projeksiyon Ve Yazıcı Sayıları 15

Tablo 7: İl Millî Eğitim Müdürlüğü Personel Dağılımı 16

Tablo 8: Tema, Amaç Ve Hedefler Tablosu 19

ŞEKİLLER

Şekil 1: İl Milli Eğitim Müdürlüğü Teşkilat Yapısı 13

1. BÖLÜM

GENEL BİLGİLER

I. GENEL BİLGİLER

1.1. Yetki, Görev ve Sorumluluklar

İnegöl İlçe Millî Eğitim Müdürlüğü, Türkiye Cumhuriyeti Devleti yapısı içinde Millî Eğitim Bakanlığının taşra teşkilatında yer alan bir kurumdur. İnegöl İlçe Millî Eğitim Müdürlüğünün görevleri; kendisine bağlı birimleri izleme, değerlendirme ve geliştirme yönüyle sorumlulukları Millî Eğitim Bakanlığının Teşkilat ve Görevleri Hakkında Kanun Hükmünde Kararname ve Millî Eğitim Bakanlığı İl ve İlçe Millî Eğitim Müdürlükleri Yönetmeliği'nde tanımlanmıştır. İl Millî Eğitim Müdürlüğü faaliyetlerini, Türkiye Cumhuriyeti Anayasası'nın 10. 24. 42. ve 62. Maddeleri, **MEB Kanunları (430, 222, 1739...), 5018 sayılı Kamu Mali Yönetimi ve Kontrol Kanunu'nun 3. ve 9. maddesi, Kanun Hükmünde Kararname (KHK), Tüzük, Yönetmelik, Yönerge, Bakanlar Kurulu Kararı, Tebliğ, Usul ve Esaslar ile Genelgeler** hükümleri kapsamında yürütmektedir.

İNEGÖL İLÇE MİLLÎ EĞİTİM MÜDÜRLÜĞÜ BİRİMLERİNİN GÖREV VE SORUMLULUKLARI	
1- EĞİTİM ÖĞRETİM	
Eğitim Öğretim Birimlerinin Ortak Görevleri	• Eğitimi geliştirmeye yönelik görevler, • Eğitim kurumlarına yönelik görevler, • Öğrencilere yönelik görevler, • İzleme ve değerlendirmeye yönelik görevler.
Temel Eğitim	• Okul öncesi eğitimi yaygınlaştıracak ve geliştirecek çalışmalar yapmak, • İlköğretim öğrencilerinin maddi yönden desteklenmesini koordine etmek.
Ortaöğretim	• Yükseköğretimle ilgili Bakanlıkça verilen görevleri yerine getirmek, • Yükseköğretime giriş sınavları konusunda ilgili kurum ve kuruluşlarla işbirliği yapmak.
Meslekî ve Teknik Eğitim	• Mesleki ve teknik eğitim-istihdam ilişkisini yerelde sağlamak ve geliştirmek, • 5/6/1986 tarihli ve 3308 sayılı Mesleki Eğitim Kanunu kapsamında çıraklık eğitimi ile ilgili iş ve işlemleri yapmak, • Meslekî ve teknik eğitimin yerel ihtiyaçlara uygunluğunu sağlamak.
Din Öğretimi	• Din kültürü ve ahlak bilgisi eğitim programlarının uygulanmasını sağlamak, • Seçmeli din eğitimi derslerini takip etmek, uygulanmasını gözetmek, • Din eğitiminde kullanılan ders kitabı ve materyallerin teminini koordine etmek.
Özel Eğitim ve Rehberlik Hizmetleri	• Resmi eğitim kurumlarınca yürütülen özel eğitimin yaygınlaşmasını ve gelişmesini sağlayıcı çalışmalar yapmak,

	• Bilim sanat merkezleriyle ilgili iş ve işlemleri yürütmek, • Rehberlik ve araştırma merkezlerinin nitelikli hizmet vermesini sağlamak, • Madde bağımlılığı, şiddet ve benzeri konularda toplum temelli destek sağlamak, • Engelli öğrencilerin eğitim hizmetleri ile ilgili çalışmalar yapmak, • Özel yetenekli bireylerin tespit edilerek özel eğitime erişimlerini sağlamak, eğitimlerini planlamak ve uygulamak; özel yetenekli birey eğitimine ilişkin araştırma, geliştirme ve planlama çalışmaları yapmak.
Hayat Boyu Öğrenme	• Örgün eğitim alamayan bireylerin bilgi ve becerilerini geliştirici tedbirler almak, • Yetişkinlere yönelik yaygın meslekî eğitim verilmesini sağlamak, • Beceri ve hobi kursları ile kültürel faaliyetlerle ilgili iş ve işlemleri yürütmek, • Çocuk, genç ve aileler ile ilgili eğitim ve sosyo-kültürel etkinlikler yapmak, • Açık öğretim sistemi ile ilgili uygulamaları yürütmek, • Edinilen bilgilerin denkliğine ilişkin iş ve işlemleri yürütmek, • Mesleki Yeterlilik Kurumuyla ilgili iş ve işlemleri yürütmek.
Özel Öğretim	• Özel öğretim kurumlarınca yürütülen özel eğitimin gelişmesini sağlayıcı çalışmalar yapmak, • Engellilerin özel eğitim giderleriyle ilgili iş ve işlemleri yürütmek, • Kurumların açılış, kapanış, devir, nakil ve diğer iş ve işlemlerini yürütmek, • Özel yurtlara ilişkin iş ve işlemleri yürütmek, • Özel öğretim kurumlarındaki öğrencilerin sınav, ücret, burs, diploma, disiplin ve benzeri iş ve işlemlerini yürütmek, • Azınlık okulları, yabancı okullar ve milletlerarası okullara ilişkin iş ve işlemleri yürütmek, • Özel okulların arsa tahsisi ile teşvik ve vergi muafiyetiyle ilgili iş ve işlemlerini yürütmek, • Kursiyerlerin sınav, ücret, sertifika ve benzeri iş ve işlemlerini yürütmek.

2- STRATEJİ GELİŞTİRME

- İlçe stratejik planlarını hazırlamak, geliştirmek ve uygulanmasını sağlamak,
- Hizmetlerin etkililiği ile vatandaş ve çalışan memnuniyetine ilişkin çalışmalar yapmak,
- Bütçe ile ilgili iş ve işlemleri yürütmek,
- Kamu zararı ile ilgili iş ve işlemleri yürütmek,
- Performans programıyla ilgili iş ve işlemleri yürütmek,
- Okul aile birlikleri ile ilgili iş ve işlemleri yürütmek,
- Eğitime ilişkin araştırma, geliştirme, stratejik planlama ve kalite geliştirme faaliyetleri yürütmek,

- Eğitime ilişkin projeler hazırlamak, uygulamak,
- İlçe millî eğitim müdürlükleri ile eğitim kurumlarının proje hazırlama ve yürütme kapasitesini geliştirici çalışmalar yapmak,
- Araştırma ve uygulama projelerinde finansal ve malî yönetimi izlemek, raporlamak.

3- İNSAN KAYNAKLARI YÖNETİMİ

- İnsan kaynaklarıyla ilgili kısa, orta ve uzun vadeli planlamalar yapmak,
- Norm kadro iş ve işlemlerini yürütmek,
- Özlük ve emeklilik iş ve işlemlerini yürütmek,
- Disiplin ve ödül işlemlerinin uygulamalarını yapmak,
- Personelin eğitimlerine ilişkin iş ve işlemleri yapmak,
- Öğretmenlerin meslekî gelişimine yönelik yerel düzeyde etkinlikler düzenlemek,
- Yöneticilerin, öğretmenlerin ve diğer personelin atama, yer değiştirme, askerlik, alan değişikliği ve benzeri iş ve işlemlerini yapmak,
- Personelin pasaport ve yurt dışı iş ve işlemlerini yürütmek,
- Sendika ve konfederasyonların il temsilcilikleriyle iletişim sağlamak,
- 25/6/2001 tarihli ve 4688 sayılı Kamu Görevlileri Sendikaları Kanunu kapsamındaki görevleri yürütmek.

4- DENETİM VE REHBERLİK

- Öğretim programlarının uygulamalarını izlemek ve rehberlik faaliyeti yürütmek,
- Öğretim materyalleri ile ilgili süreç ve uygulamaları izlemek ve değerlendirmek,
- Eğitim-öğretim ve yönetim faaliyetlerinin denetim ve değerlendirme çalışmalarını yapmak,
- İzleme ve değerlendirme raporları hazırlayarak ilgili birimlerle paylaşmak,
- İl/ilçe millî eğitim müdürlükleri ile eğitim kurumlarının teftiş, denetim, rehberlik, işbaşında yetiştirme ve değerlendirme hizmetlerini yürütmek,
- İnceleme, soruşturma veya ön inceleme raporlarıyla ilgili iş ve işlemleri yürütmek.

5- HUKUK

- Malî, hukukî ve fikrî haklar konusundaki uyuşmazlıklara ilişkin iş ve işlemleri yürütmek,
- Soruşturma ve inceleme raporlarına ilişkin iş ve işlemleri ile dava ve icra işlemlerini yürütmek, anlaşmazlıkları önleyici hukuki tedbirleri almak,
- Adlî ve idarî makamlardan gelen ön inceleme iş ve işlemlerini yürütmek,
- İdarî ve adlî itirazlar ile ilgili iş ve işlemleri yürütmek,
- Mevzuat ve hukuki konularda birimlere görüş bildirmek.

6- EĞİTİME DESTEK

Destek Hizmetleri	• Ders araç ve gereçleri ile donatım ihtiyaçlarını temin etmek, • Taşınır ve taşınmazlara ilişkin iş ve işlemleri yürütmek, • Lojmanlar ile ilgili iş ve işlemleri yürütmek, • Öğretmenevi ve sosyal tesislerle ilgili iş ve işlemleri yürütmek, • Döner sermaye iş ve işlemlerini yürütmek, • Temizlik, güvenlik, ısınma, aydınlatma, onarım ve taşıma gibi işlemleri yürütmek,

	• Satın alma iş ve işlemlerini yürütmek, • Tahakkuk işlemlerine esas olan onayları almak ve ilgili diğer işlemleri yürütmek, • Genel evrak ve arşiv hizmetlerini yürütmek.
İnşaat Emlak	• Eğitim kurumu bina veya eklentileri ile derslik ihtiyaçlarını önceliklere göre karşılamak, • Onaylanan yapım programlarının ve ek programların uygulanmasına ilişkin iş ve işlemleri yürütmek, • Halk katkısı ile yapılacak eğitim yapılarına ilişkin iş ve işlemlere ilişkin iş ve işlemleri yürütmek, • Projelere göre idarî ve teknik ihale şartnamelerinin hazırlanmasına ilişkin iş ve işlemleri yürütmek, • Eğitim kurumlarının Toplu Konut İdaresi Başkanlığı veya inşaat işleri ile ilgili diğer kamu kurum ve kuruluşlarına yaptırılmasına ilişkin iş ve işlemleri yürütmek, • Yapıların mimarî ve mühendislik projelerinin yapılmasına ilişkin iş ve işlemleri yürütmek, • Kamu kuruluşlarına tahsisli taşınmazların tahsisi veya devri işlemlerine ilişkin iş ve işlemleri yürütmek, • Eğitim kurumlarının kamu-özel ortaklığı modeliyle yapımına ilişkin iş ve işlemleri yürütmek, • Taşınabilir okulların yaptırılmasına ilişkin iş ve işlemleri yürütmek.
7- BASIN VE İŞBİRLİKLERİ	
• İlçe Milli Eğitim Müdürlüğü faaliyetlerinin elektronik ortamda duyurularını yapmak, • İlçe Milli Eğitim Müdürlüğü ile ilgili haberlerin basına dağıtılmasını sağlamak, • Basında İlçe Milli Eğitim Müdürlüğü İle İlgili çıkan haberlerin raporunu hazırlamak ve sunmak.	
8- ÖLÇME DEĞERLENDİRME VE SINAV HİZMETLERİ	
• Ölçme ve değerlendirme iş ve işlemlerini birimlerle işbirliği içerisinde yürütmek, • Sınavların uygulanması ile ilgili organizasyonu yapmak ve sınav güvenliğini sağlamak, • Eğitim faaliyetlerinin iyileştirilmesine yönelik teknik çözümlere ve yerel ihtiyaçlara dayalı uygulama projeleri geliştirmek ve yürütmek, • Tedarikçilerin eğitim materyalleri ve e-içerik projelerini incelemek ve değerlendirmek, • Bilişim hizmetlerine ve internet sayfalarına ilişkin iş ve işlemleri yürütmek, • Elektronik imza ve elektronik belge uygulamalarına ilişkin iş ve işlemleri yürütmek, • İstatistikî verilerin saklanmasına ilişkin teknik iş ve işlemleri yürütmek, • Çağrı sistemleri kurulmasına ve işletilmesine ilişkin iş ve işlemleri yürütmek	

Tablo 1: İl Milli Eğitim Müdürlüğü Birimleri Görev ve Sorumlulukları

1.2. Teşkilat Yapısı

İlçe Milli Eğitim Müdürlüğü Teşkilat yapısını, İlçe Milli Eğitim Müdürlüğü Başkanlığında Şube Müdürleri ve bağlı hizmet birimlerimiz, İş ve İşçi Sağlığı Uzmanı ve Sivil Savunma Uzmanı oluşturmaktadır.

Hizmet Birimlerimiz aşağıdaki gibidir:

- Temel Eğitim Hizmetleri
- Ortaöğretim Hizmetleri
- Mesleki ve Teknik Eğitim Hizmetleri
- Din Öğretimi Hizmetleri
- Özel Eğitim ve Rehberlik Hizmetleri
- Hayat Boyu Öğrenme Hizmetleri
- Özel Öğretim Kurumları Hizmetleri
- Bilgi İşlem ve Eğitim Teknolojileri Hizmetleri
- Strateji Geliştirme Hizmetleri
- Hukuk Hizmetleri
- İnsan Kaynakları Hizmetleri
- Destek Hizmetleri İnşaat ve Emlak Hizmetleri

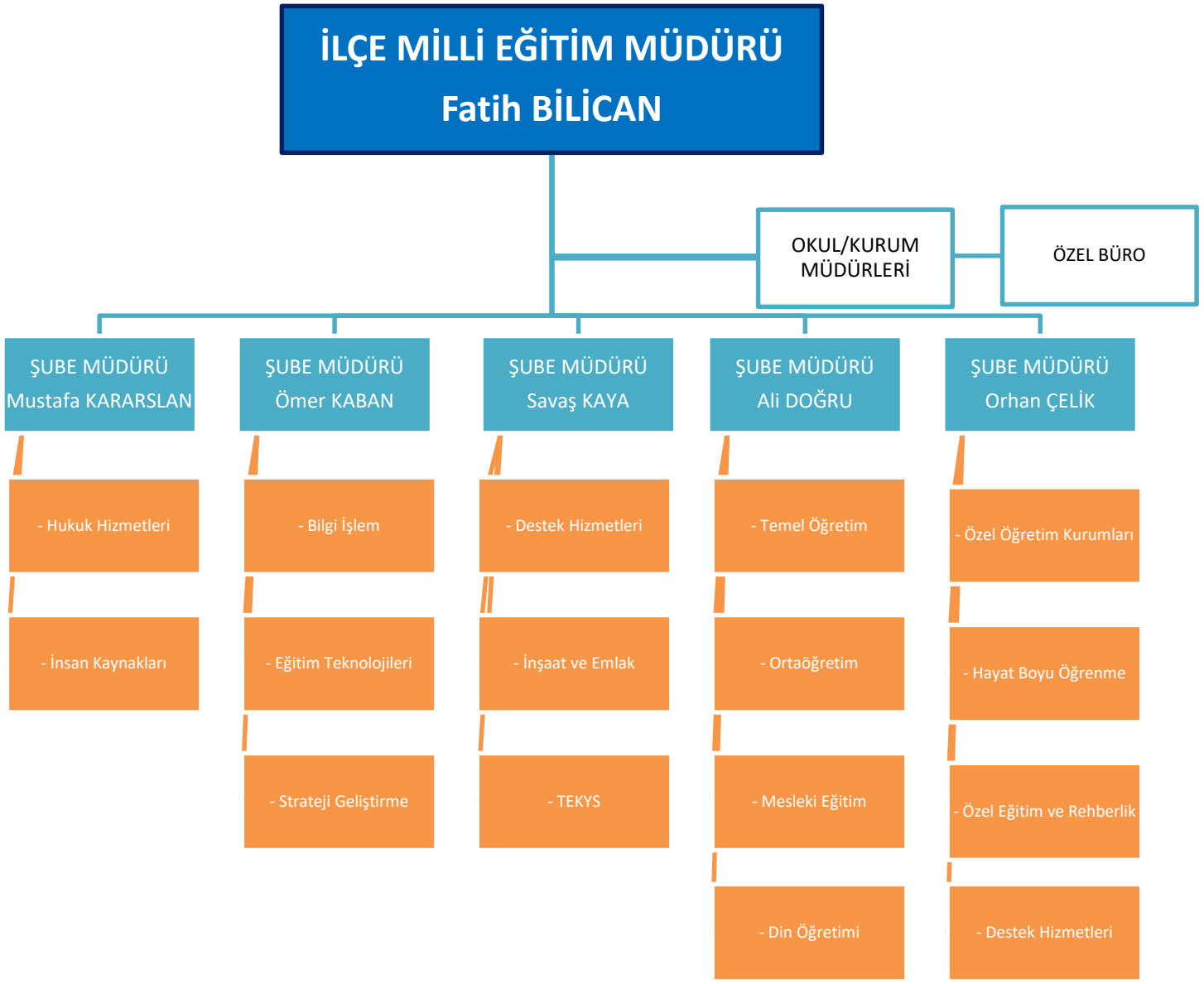

Şekil 1: İl Milli Eğitim Müdürlüğü Teşkilat Yapısı

1.3. Fiziksel ve Teknolojik Kaynaklar

İnegöl İlçe Milli Eğitim Müdürlüğü'nün kullanımında olan hizmet binası, lojman, taşıt aracı, iş makineleri, telefon, faks, bilgisayar, yazıcı vb. varlıklara ilişkin bilgilere yer verilmiştir. İlçe Milli Eğitim Müdürlüğü'nün fiziki kaynaklara ilişkin bilgiler tablo haline getirilerek programa eklenmiştir.

İnegöl İlçe Millî Eğitim Müdürlüğü, Hükümet binasında 6.235 m2 kapalı alanın 1.317 m2 alana 2 blok halinde yerleşmiştir. Kurumumuza ait bazı fiziksel ve teknolojik kaynakları bilgileri tablolarda gösterilmiştir.

KURUMA AİT LOJMAN SAYISI (ADET)				
	Özel Tahsisli	Görev Tahsisli	Sıra Tahsisli	Hizmet Tahsisli
İlçe Toplamı	-	23	-	-
İLÇE GENEL TOPLAM	23			

Tablo 2: Lojman Sayıları

ARAÇ CİNSİ	SAYISI
Otobüs	-
Kamyon	-
Kamyonet	-
Minibüs	1
Otomobil	2
İLÇE GENEL TOPLAM	3

Tablo 3: İlçe Milli Eğitim Müdürlüğü Araç Durumu

Eğitimde yeni teknolojilerin kullanılması ve yaygınlaştırılmasına yönelik olarak bütün okulların internet erişimine kavuşması, bilişim teknolojileri sınıflarının yaygınlaştırılması, bir bilgisayara düşen öğrenci sayısı göstergesinin hızla iyileştirilmesi, bilgi çağında eğitim gereklerinin yerine getirilmesine yönelik kampanyaların yürütülmesi olumlu gelişmelerdir. Donanım kadar önemli olan yazılımların da hızla devreye konulması elbette kaçınılmazdır.

İlçe Millî Eğitim Müdürlüğümüz; öğrenci kaydı, öğrenci nakli, personel ataması, personel nakli, her türlü sınav başvuru ve sonuç bildirimi, yazılı iletişim, seminer ve kurs başvuruları, personel özlük dosyaları, kurum tanıtımları, onarım başvuruları kitap ihtiyacının belirlenmesi, her türlü eğitim aracı ve donatımının envanterinin çıkarılması, bilgi edinme ve bilgisayar destekli eğitimde Bakanlığımızın alt yapısını kullanmaktadır. Bunların yanı sıra kurumların

fiziki kapasiteleri ve alt yapı durumları vb. alanlardaki iş ve işlemlerin başlatılması, yürütülmesi ve sonuçlandırılması işlemleri Bakanlığımız tarafından hazırlanan yazılımlar aracılığı ile internet üzerinden yürütülmektedir. Eğitim kurumlarında da bilgisayar ve bilgi teknolojilerinden azami ölçüde yararlanılması için, projeksiyon makinesi ve diğer teknolojik araç-gereçler sağlanmıştır. Ayrıca Fırsatları Arttırma ve Teknolojiyi İyileştirme Hareketi (FATİH) Projesi kapsamında Bakanlığımız, okullarımıza etkileşimli tahta ve tablet dağıtımı çalışmalarına devam etmektedir. FATİH projesi kapsamında her okulda intranet ağı oluşturulacaktır. Tablo 5 ve Tablo 6'da ilimizdeki bilgi teknolojileri kaynak durumu ve FATİH projesi uygulamaları hakkında bilgi verilmiştir.

BİLGİ TEKNOLOJİLERİ KAYNAK DURUMU				
Server	**Bilgisayar**	**Yazıcı**	**Tarayıcı**	**Yansıtıcı**
-	1308	655	98	514

Tablo 4: İnegöl İlçesi Bilgi Teknolojileri Kaynak Durumu

FATİH PROJESİ			
Tablet Bilgisayar Sayısı	**Akıllı Tahta Sayısı**	**Doküman Kamera**	**Çok Amaçlı Yazıcı Sayısı**
1931	1459	5	79

Tablo 5: FATİH Projesi Okullara Dağıtılan Tablet, Akıllı tahta, Projeksiyon ve Yazıcı Sayıları

1.4. İnsan Kaynakları

İlçe Millî Eğitim Müdürlüğünün personel sayısı -2015 verilerine göre- bir müdür, beş şube müdürü ve diğer personellerle birlikte 56 kişidir. Bunların haricinde on yedi ilçede 1364 personel eğitim öğretim faaliyetlerinin sağlıklı yürütülmesi için çaba sarf etmektedir. Bursa Millî Eğitimi Müdürlüğü 1726 kurum sayısına ulaşmıştır. Toplam 17011 derslikte 523896 öğrenci eğitim öğretim görmekte ve bu kurumlarda 29976 öğretmen görev yapmaktadır. Yönetici ve personelin dağılımı tabloda gösterilmiştir.

GÖREV ÜNVANI	SAYISI
İlçe Milli Eğitim Müdürü	1
İlçe Milli Eğitim Şube Müdürü	5
İş ve işçi sağlığı uzmanı	1
Araştırmacı	4
Teknisyen	4
Şef	12
V.H.K.İ	15
Memur	1
4/C Personel	2
Hizmetli	5
TOPLAM	50

Tablo 6: İlçe Millî Eğitim Müdürlüğü Personel Dağılımı

2. BÖLÜM

PERFORMANS BİLGİLERİ

II. PERFORMANS BİLGİLERİ

2.1.1. İlçe Milli Eğitim Müdürlüğünün Misyonu

Toplumun ihtiyaçlarına uygun, milli değerlere saygılı, araştıran, sorgulayan, çevresine katma değer katan ve fark yaratan, bilgi üreten ve öğrenmeyi öğrenen bireyler yetiştirmektir.

2.1.2. İlçe Milli Eğitim Müdürlüğünün Vizyonu

İstikrarlı başarı yakalamış, sorumlu insan yetiştiren, çevresinde örnek alınan kaliteli kurum olmak.

2.1.3. 2015-2019 Stratejik Planda Yer alan Tema, Amaç ve Stratejik Hedefler

TEMA-1	STRATEJİK AMAÇ	STRATEJİK HEDEFLER
EĞİTİM VE ÖĞRETİME ERİŞİM	**Stratejik Amaç 1** Bireylerin hakkı olan örgün ve yaygın eğitim süreçlerine erişmelerini ve tamamlamalarını sağlayacak imkânlar hazırlamak.	**Stratejik Hedef 1,1** Bütün bireylerin eğitime erişimlerini ve eğitimlerini tamamlamalarını sağlamak.
TEMA-2	**STRATEJİK AMAÇ**	**STRATEJİK HEDEFLER**
EĞİTİM VE ÖĞRETİMDE KALİTE	**Stratejik Amaç 2** Eğitim ve öğretim süreçlerindeki bireylerin akademik başarı ve öğrenme kazanımlarını artırarak ulusal ve uluslararası düzeyde istihdam edilmelerini sağlayıcı çalışmalar yapmak.	**Stratejik Hedef 2,1** Öğrencilerin ruhsal, bedensel ve zihinsel gelişimlerini destekleyecek faaliyetlere katılımını sağlayarak, akademik başarılarını ve öğrenme kazanımlarını artırmalarına yönelik tedbirler almak**.**
		Stratejik Hedef 2,2 Bireylere çalışma hayatına uyumlarını sağlayacak beceriler kazandırarak onları iş dünyasına ve üst öğretim kurumuna hazırlamak.
		Stratejik Hedef 2,3 Yabancı dil yeterliliğine sahip olan bireylerin yetiştirilmesini ve uluslararası hareketliliğini sağlamak.
TEMA-3	**STRATEJİK AMAÇ**	**STRATEJİK HEDEFLER**
KURUMSAL KAPASİTE	**Stratejik Amaç 3** Yetişmiş insan kaynakları ile fiziki ve mali alt yapısını tamamlamış, kurumsallaşmasını sağlamış, bilişim teknolojilerini iyi kullanan kurumlar oluşturmak.	**Stratejik Hedef 3,1** İnsan kaynaklarının eğitimi ve geliştirilmesi için gerekli planlamanın yapılmasını sağlamak.
		Stratejik Hedef 3,2 Kaynakları doğru, verimli kullanarak çağın koşullarına ve coğrafi risklere uygun eğitim öğretim ortamı ihtiyaçlarını karşılamak.
		Stratejik Hedef 3,3 İl Milli Eğitim Müdürlüğüne bağlı okul ve kurumlarda stratejik yönetim anlayışının yerleşmesini sağlamak.

Tablo 8: Tema, Amaç ve Hedefler Tablosu

3. BÖLÜM

PERFORMANS HEDEFLERİ VE GÖSTERGELERİ İLE FAALİYETLERİ TABLOSU

III. PERFORMANS HEDEFLERİ VE GÖSTERGELERİ İLE FAALİYETLERİ TABLOSU

3.1. Performans Hedefleri, Göstergeleri ve Faaliyet Tabloları

PERFORMANS HEDEFİ TABLOSU

İdare Adı	**İnegöl İlçe Milli Eğitim Müdürlüğü**

Amaç 1	Bireylerin hakkı olan örgün ve yaygın eğitim süreçlerine erişmelerini ve tamamlamalarını sağlayacak imkânlar hazırlamak.
Hedef 1	Bütün bireylerin eğitime erişimlerini ve eğitimlerini tamamlamalarını sağlamak.

Performans Hedefi 1	Özel eğitime yönlendirilen bireylerin yönlendirildikleri eğitime erişim oranını arttırmak.
Açıklamalar	

Performans Göstergeleri		**(t-1)**	**(t)**	**(t+1)**
1	Özel eğitime yönlendirilen bireylerin yönlendirildikleri eğitime erişim oranı	80,35	82,50	3,85

Faaliyetler		**Kaynak İhtiyacı (t+1) (TL)**		
		Bütçe	**Bütçe Dışı**	**Toplam**
1	Sınıf rehber öğretmenleri, okul rehber öğretmeleri tarafından alan taraması yapılması	0,00	0,00	0,00
2	Rehber öğretmenler tarafından velilere yönelik bilgilendirme seminerlerinin yapılması	0,00	0,00	0,00
3	Özel eğitim kurumların faaliyetlerinin tanıtılması. (broşür, v.b)	500,00	0,00	500,00
Genel Toplam		**500,00**	**0,00**	**500,00**

FAALİYET MAALİYETLERİ TABLOSU

İdare Adı	**İnegöl İlçe Milli Eğitim Müdürlüğü**
Performans Hedefi 1	Özel eğitime yönlendirilen bireylerin yönlendirildikleri eğitime erişim oranını arttırmak.
Faaliyet Adı	Özel eğitim kurumların faaliyetlerinin tanıtılması. (broşür, v.b)
Sorumlu harcama Birimi	Özel Eğitim Hizmetleri
Açıklamalar	

Ekonomik Kod		**(t+1) (tl)**
01	Personel Giderleri	0
02	SGK Devlet Primi Giderleri	0
03	Mal ve Hizmet Alım Giderleri	500
04	Faiz Giderleri	0
05	Cari Transferler	0
06	Sermaye Giderleri	0
07	Sermaye Transferler	0
08	Borç Verme	0
Toplam Bütçe Kaynak İhtiyacı		**500**
Bütçe Dışı Kaynak	Döner Sermaye	0
	Diğer Yurt İçi	0
	Yurt Dışı	0
Toplam Bütçe Dışı Kaynak İhtiyacı		**0**
Toplam Kaynak İhtiyacı		**500**

PERFORMANS HEDEFİ TABLOSU

İdare Adı	İnegöl İlçe Milli Eğitim Müdürlüğü

Amaç 1	Bireylerin hakkı olan örgün ve yaygın eğitim süreçlerine erişmelerini ve tamamlamalarını sağlayacak imkânlar hazırlamak.
Hedef 1	Bütün bireylerin eğitime erişimlerini ve eğitimlerini tamamlamalarını sağlamak.

Performans Hedefi 2	2017 yılında özel öğretimin payını artırmak.
Açıklamalar Özel Öğretim Kurumlarının açılış işlemleri hakkında başvuru yapan kişilerin bilgilendirilme çalışmaları ile özel öğretimin payı artırılacaktır.	

Performans Göstergeleri		**(t-1)**	**(t)**	**(t+1)**
1	Özel öğretimin payı (toplam) (%)	2,76	3,89	6

Faaliyetler		**Kaynak İhtiyacı (t+1) (TL)**		
		Bütçe	**Bütçe Dışı**	**Toplam**
1	Eğitim desteği ile ilgili Bakanlık emirlerinin duyurulması.	0,00	0,00	0,00
Genel Toplam		**0,00**	**0,00**	**0,00**

PERFORMANS HEDEFİ TABLOSU

İdare Adı	İnegöl İlçe Milli Eğitim Müdürlüğü

Amaç 1	Bireylerin hakkı olan örgün ve yaygın eğitim süreçlerine erişmelerini ve tamamlamalarını sağlayacak imkânlar hazırlamak.
Hedef 1	Bütün bireylerin eğitime erişimlerini ve eğitimlerini tamamlamalarını sağlamak.

Performans Hedefi 3	Hayat boyu öğrenme katılım oranını artırmak
Açıklamalar	

Performans Göstergeleri		(t-1)	(t)	(t+1)
1	Hayat boyu öğrenme katılım oranı	9,85	10,05	14,00

Faaliyetler		Kaynak İhtiyacı (t+1) (TL)		
		Bütçe	**Bütçe Dışı**	**Toplam**
1	Hayat boyu öğrenme kapsamında açılacak kursların iş ve işlemlerin yapılması.	0,00	0,00	0,00
2	Kaliteli ve verimli eğitimler için kontrol ve denetimlerin düzenli olarak yapılması.	0,00	0,00	0,00
3	Hayat Boyu Öğrenme Genel Müdürlüğünce hazırlanan ve sistemde yer alan anketlerin düzenli olarak kursiyerlere uygulanmasının sağlanması.	0,00	0,00	0,00
Genel Toplam		**0,00**	**0,00**	**10000**

PERFORMANS HEDEFİ TABLOSU

İdare Adı	İnegöl İlçe Milli Eğitim Müdürlüğü

Amaç 1	Bireylerin hakkı olan örgün ve yaygın eğitim süreçlerine erişmelerini ve tamamlamalarını sağlayacak imkânlar hazırlamak.
Hedef 1	Bütün bireylerin eğitime erişimlerini ve eğitimlerini tamamlamalarını sağlamak.

Performans Hedefi 4	2017 yılında 10 gün ve üzeri devamsızlık oranını azaltmak.
Açıklamalar	

Performans Göstergeleri		(t-1)	(t)	(t+1)
1	İlkokulda devamsızlık oranı	1,27	1,20	1,00
2	Ortaokulda devamsızlık oranı	1,11	1,02	0,90
3	Genel Ortaöğretim devamsızlık oranı	9,72	8,65	7,50
4	İmam Hatip Lisesi devamsızlık oranı	3,10	2,60	2,00
5	Mesleki ve Teknik Eğitimde devamsızlık oranı	4,99	4,15	4,00

Faaliyetler		Kaynak İhtiyacı (t+1) (TL)		
		Bütçe	Bütçe Dışı	Toplam
1	Başarılı yarınlar için yarın sizdeyiz projesinin uygulanması	0,00	0,00	0,00
2	Velilere yönelik eğitim ve seminer düzenlenmesi	0,00	0,00	0,00
3	Veli bilgilendirmesi için iletişim kanallarının kullanması	0,00	0,00	0,00
4	Veli okul işbirliğini arttırmaya yönelik sosyal faaliyetler	0,00	0,00	0,00
5	Öğrencilerin devamsızlık nedenlerinin araştırılması ve gerekli önlemlerin okul yönetimleri tarafından alınması.	0,00	0,00	0,00
6	Okullarda çeşitli sportif, sosyal ve kültürel faaliyetlerin düzenlenmesi.	0,00	0,00	0,00
Genel Toplam		**0,00**	**0,00**	**0,00**

PERFORMANS HEDEFİ TABLOSU

İdare Adı	İnegöl İlçe Milli Eğitim Müdürlüğü

Amaç 1	Bireylerin hakkı olan örgün ve yaygın eğitim süreçlerine erişmelerini ve tamamlamalarını sağlayacak imkânlar hazırlamak.
Hedef 1	Bütün bireylerin eğitime erişimlerini ve eğitimlerini tamamlamalarını sağlamak.

Performans Hedefi 5	2017 yılında eğitim ve öğretimden erken ayrılma oranını azaltmak.
Açıklamalar	

Performans Göstergeleri		(t-1)	(t)	(t+1)
1	İlkokulda eğitim ve öğretimden erken ayrılma oranı	0	0	0
2	Ortaokulda eğitim ve öğretimden erken ayrılma oranı	0	0	0
3	Genel Ortaöğretim eğitim ve öğretimden erken ayrılma oranı	6,04	5,96	5,75
4	İmam Hatip Lisesi eğitim ve öğretimden erken ayrılma oranı	10,52	10,02	9,50
5	Mesleki ve Teknik Eğitim eğitim ve öğretimden erken ayrılma oranı	1,43	1,22	1,00

Faaliyetler		Kaynak İhtiyacı (t+1) (TL)		
		Bütçe	Bütçe Dışı	Toplam
1	Okullarda yeni kayıt yaptıran öğrencilere uyum programlarının uygulanması	0,00	0,00	0,00
2	Bir üst eğitim kurumuna yönlendirme de rehberlik yapılması	0,00	0,00	0,00
3	Öğrencilerin eğitim ve öğretimden erken ayrılma nedenlerinin araştırılması ve gerekli	0,00	0,00	0,00

	önlemlerin okul yönetimleri tarafından alınması.			
4	Okullarda mentörlük uygulamalarının yapılması.	1000	0,00	1000
Genel Toplam		**1000**	**0,00**	**0,00**

FAALİYET MAALİYETLERİ TABLOSU

İdare Adı	**Bursa İl Milli Eğitim Müdürlüğü**
Performans Hedefi 5	2017 yılında eğitim ve öğretimden erken ayrılma oranını azaltmak.
Faaliyet Adı	Okullarda mentörlük uygulamalarının yapılması.
Sorumlu harcama Birimi	Mesleki ve Teknik Eğitim Hizmetleri
Açıklamalar	

Ekonomik Kod		**(t+1) (tl)**
01	Personel Giderleri	0
02	SGK Devlet Primi Giderleri	0
03	Mal ve Hizmet Alım Giderleri	1000
04	Faiz Giderleri	0
05	Cari Transferler	0
06	Sermaye Giderleri	0
07	Sermaye Transferler	0
08	Borç Verme	0
Toplam Bütçe Kaynak İhtiyacı		**1000**
Bütçe Dışı Kaynak	Döner Sermaye	0
	Diğer Yurt İçi	0
	Yurt Dışı	0
Toplam Bütçe Dışı Kaynak İhtiyacı		**0**
Toplam Kaynak İhtiyacı		**1000**

PERFORMANS HEDEFİ TABLOSU

İdare Adı	**İnegöl İlçe Milli Eğitim Müdürlüğü**

Amaç 2	Eğitim ve öğretim süreçlerindeki bireylerin akademik başarı ve öğrenme kazanımlarını artırarak ulusal ve uluslararası düzeyde istihdam edilmelerini sağlayıcı çalışmalar yapmak.
Hedef 1	Öğrencilerin ruhsal, bedensel ve zihinsel gelişimlerini destekleyecek faaliyetlere katılımını sağlayarak, akademik başarılarını ve öğrenme kazanımlarını artırmalarına yönelik tedbirler almak.

Performans Hedefi 6	2017 yılında öğrencilerin yılsonu başarı puanı ortalamaları artırmak.
Açıklamalar	

Performans Göstergeleri		**(t-1)**	**(t)**	**(t+1)**
1	5. Sınıf öğrencilerinin yılsonu başarı puanı ortalamaları	75,14	75,70	77,00
2	6. Sınıf öğrencilerinin yılsonu başarı puanı ortalamaları	72,36	72,26	75,00
3	7. Sınıf öğrencilerinin yılsonu başarı puanı ortalamaları	70,73	70,97	73,00
4	8. Sınıf öğrencilerinin yılsonu başarı puanı ortalamaları	70,48	68,67	73,00
5	9. Sınıf öğrencilerinin yılsonu başarı puanı ortalamaları	63,15	65,70	68,00
6	10. Sınıf öğrencilerinin yılsonu başarı puanı ortalamaları	60,97	68,91	71,00
7	11. Sınıf öğrencilerinin yılsonu başarı puanı ortalamaları	68,23	76,19	77,00
8	12. Sınıf öğrencilerinin yılsonu başarı puanı ortalamaları	77,89	82,88	85,00

Faaliyetler		Kaynak İhtiyacı (t+1) (TL)		
		Bütçe	Bütçe Dışı	Toplam
1	TEOG Sınavı Sonrası Kariyer Danışmanlık Projesinin uygulanması.	1000	0,00	1000
2	Sınav kaygısız, başarıyı artırma konulu seminerler düzenlenmesi	0,00	0,00	0,00
3	İnegöl Matematik Olimpiyatının (İNEMOTO) yapılması.	0,00	1000	1000
4	Kitap Okuma Yarışması düzenlenmesi.	0,00	1000	1000
5	Genel Bilgi Yarışması düzenlenmesi.	0,00	1000	1000
Genel Toplam		**1000**	**3000**	**4000**

FAALİYET MAALİYETLERİ TABLOSU

İdare Adı	**İnegöl İlçe Milli Eğitim Müdürlüğü**
Performans Hedefi 6	2017 yılında öğrencilerin yılsonu başarı puanı ortalamaları artırmak.
Faaliyet Adı	TEOG Sınavı Sonrası Kariyer Danışmanlık Projesinin uygulanması.
Sorumlu harcama Birimi	Temel Eğitim Hizmetleri
Açıklamalar	

Ekonomik Kod		(t+1) (tl)
01	Personel Giderleri	0
02	SGK Devlet Primi Giderleri	0
03	Mal ve Hizmet Alım Giderleri	1000
04	Faiz Giderleri	0
05	Cari Transferler	0
06	Sermaye Giderleri	0
07	Sermaye Transferler	0
08	Borç Verme	0
Toplam Bütçe Kaynak İhtiyacı		**1000**
Bütçe Dışı Kaynak	Döner Sermaye	0
	Diğer Yurt İçi	0
	Yurt Dışı	0
Toplam Bütçe Dışı Kaynak İhtiyacı		**0**
Toplam Kaynak İhtiyacı		**1000**

FAALİYET MAALİYETLERİ TABLOSU

İdare Adı	**İnegöl İlçe Milli Eğitim Müdürlüğü**
Performans Hedefi 6	2017 yılında öğrencilerin yılsonu başarı puanı ortalamaları artırmak.
Faaliyet Adı	İnegöl Matematik Olimpiyatının (İNEMOTO) yapılması.
Sorumlu harcama Birimi	Temel Eğitim Bölümü
Açıklamalar	

Ekonomik Kod		**(t+1) (tl)**
01	Personel Giderleri	0
02	SGK Devlet Primi Giderleri	0
03	Mal ve Hizmet Alım Giderleri	0
04	Faiz Giderleri	0
05	Cari Transferler	0
06	Sermaye Giderleri	0
07	Sermaye Transferler	0
08	Borç Verme	0
Toplam Bütçe Kaynak İhtiyacı		**0**
Bütçe Dışı Kaynak	Döner Sermaye	0
	Diğer Yurt İçi	1000
	Yurt Dışı	0
Toplam Bütçe Dışı Kaynak İhtiyacı		**1000**
Toplam Kaynak İhtiyacı		**1000**

FAALİYET MAALİYETLERİ TABLOSU

İdare Adı	**İnegöl İlçe Milli Eğitim Müdürlüğü**
Performans Hedefi 6	2017 yılında öğrencilerin yılsonu başarı puanı ortalamaları artırmak.
Faaliyet Adı	Kitap Okuma Yarışması düzenlenmesi.
Sorumlu harcama Birimi	Ortaöğretim Hizmetleri
Açıklamalar	

Ekonomik Kod		**(t+1) (tl)**
01	Personel Giderleri	0
02	SGK Devlet Primi Giderleri	0
03	Mal ve Hizmet Alım Giderleri	0
04	Faiz Giderleri	0
05	Cari Transferler	0
06	Sermaye Giderleri	0
07	Sermaye Transferler	0
08	Borç Verme	0
Toplam Bütçe Kaynak İhtiyacı		**0**
Bütçe Dışı Kaynak	Döner Sermaye	0
	Diğer Yurt İçi	1000
	Yurt Dışı	0
Toplam Bütçe Dışı Kaynak İhtiyacı		**1000**
Toplam Kaynak İhtiyacı		**1000**

FAALİYET MAALİYETLERİ TABLOSU

İdare Adı	**İnegöl İlçe Milli Eğitim Müdürlüğü**
Performans Hedefi 6	2017 yılında öğrencilerin yılsonu başarı puanı ortalamaları artırmak.
Faaliyet Adı	Genel Kültür Bilgi Yarışması düzenlenmesi.
Sorumlu harcama Birimi	Ortaöğretim Hizmetleri
Açıklamalar	

Ekonomik Kod		**(t+1)**
01	Personel Giderleri	0
02	SGK Devlet Primi Giderleri	0
03	Mal ve Hizmet Alım Giderleri	0
04	Faiz Giderleri	0
05	Cari Transferler	0
06	Sermaye Giderleri	0
07	Sermaye Transferler	0
08	Borç Verme	0
Toplam Bütçe Kaynak İhtiyacı		**0**
Bütçe Dışı Kaynak	Döner Sermaye	0
	Diğer Yurt İçi	1000
	Yurt Dışı	0
Toplam Bütçe Dışı Kaynak İhtiyacı		**1000**
Toplam Kaynak İhtiyacı		**1000**

PERFORMANS HEDEFİ TABLOSU

İdare Adı	İnegöl İlçe Milli Eğitim Müdürlüğü

Amaç 2	Eğitim ve öğretim süreçlerindeki bireylerin akademik başarı ve öğrenme kazanımlarını artırarak ulusal ve uluslararası düzeyde istihdam edilmelerini sağlayıcı çalışmalar yapmak.
Hedef 1	Öğrencilerin ruhsal, bedensel ve zihinsel gelişimlerini destekleyecek faaliyetlere katılımını sağlayarak, akademik başarılarını ve öğrenme kazanımlarını artırmalarına yönelik tedbirler almak.

Performans Hedefi 7	2017 yılında ortaöğretimde sınıf tekrar oranını azaltmak.
Açıklamalar	

Performans Göstergeleri		(t-1)	(t)	(t+1)
1	Genel ortaöğretimde sınıf tekrar oranı	5,20	4,85	4,50
2	İmam hatip liselerinde sınıf tekrar oranı	11,03	10,05	9,00
3	Mesleki ve teknik ortaöğretimde sınıf tekrar oranı	5,20	4,95	4,50

Faaliyetler		Kaynak İhtiyacı (t+1) (TL)		
		Bütçe	Bütçe Dışı	Toplam
4	Öğrencilerin sınıf tekrarı nedenlerinin araştırılması ve gerekli önlemlerin okul yönetimleri tarafından alınması.	0,00	0,00	0,00

Genel Toplam	0,00	0,00	0,00

PERFORMANS HEDEFİ TABLOSU

İdare Adı	İnegöl İlçe Milli Eğitim Müdürlüğü

Amaç 2	Eğitim ve öğretim süreçlerindeki bireylerin akademik başarı ve öğrenme kazanımlarını artırarak ulusal ve uluslararası düzeyde istihdam edilmelerini sağlayıcı çalışmalar yapmak.
Hedef 1	Öğrencilerin ruhsal, bedensel ve zihinsel gelişimlerini destekleyecek faaliyetlere katılımını sağlayarak, akademik başarılarını ve öğrenme kazanımlarını artırmalarına yönelik tedbirler almak.

Performans Hedefi 8	2017 yılında yetiştirme kurslarına katılan öğrenci oranını artırmak.
Açıklamalar	

Performans Göstergeleri		(t-1)	(t)	(t+1)
1	Ortaokullarda yetiştirme kurslarına katılan öğrenci oranı	18,76	19,12	21,00
2	Ortaöğretim kurumlarında açılan yetiştirme kurslarına katılan öğrenci oranı	10,89	12,05	14,00

Faaliyetler	Kaynak İhtiyacı (t+1) (TL)		
	Bütçe	Bütçe Dışı	Toplam

1	Yetiştirme kurslarının iş ve işlemlerinin yapılarak yaygınlaştırılmasının sağlanması.	0,00	0,00	0,00
2	Destekleme ve Yetiştirme Kursları açılması.	0,00	0,00	0,00
Genel Toplam		**0,00**	**0,00**	**0,00**

PERFORMANS HEDEFİ TABLOSU

İdare Adı	**İnegöl İlçe Milli Eğitim Müdürlüğü**

Amaç 2	Eğitim ve öğretim süreçlerindeki bireylerin akademik başarı ve öğrenme kazanımlarını artırarak ulusal ve uluslararası düzeyde istihdam edilmelerini sağlayıcı çalışmalar yapmak.
Hedef 1	Öğrencilerin ruhsal, bedensel ve zihinsel gelişimlerini destekleyecek faaliyetlere katılımını sağlayarak, akademik başarılarını ve öğrenme kazanımlarını artırmalarına yönelik tedbirler almak.

Performans Hedefi 9	2017 yılında öğrencilerin ruhsal ve bedensel gelişimlerini destekleyecek önlemler alarak sunulan hizmetlerden faydalanmalarını sağlamak ve bu konuda verilen eğitimlerin sayısını artırmak.
Açıklamalar	

Performans Göstergeleri		**(t-1)**	**(t)**	**(t+1)**
1	RAM'lardan yararlanan bireylerin oranı	2,02	2,23	3,00
2	RAM randevu süresi (gün)	10	7	5
3	Madde bağımlılığı, zararlı alışkanlıklar konularında yapılan çalışmalarda ulaşılan birey sayısı	10000	14000	15000

4	Şiddetin önlenmesi konusunda yapılan çalışmalarda ulaşılan birey sayısı	4000	4500	5000

Faaliyetler		Kaynak İhtiyacı (t+1) (TL)		
		Bütçe	Bütçe Dışı	Toplam
1	Eğitim Ortamlarında Şiddetin Önlenmesi İl Eylem Planı doğrultusunda çalışmaların yapılması.	0,00	0,00	0,00
2	Madde bağımlılığı, zararlı alışkanlıklar konularında bilgilendirme çalışmaları yapılması.	0,00	0,00	0,00
3	Okullarda bağımlılık eğitimlerinin verilmesi.	0,00	0,00	0,00
Genel Toplam		**0,00**	**0,00**	**0,00**

PERFORMANS HEDEFİ TABLOSU

İdare Adı	**İnegöl İlçe Milli Eğitim Müdürlüğü**

Amaç 2	Eğitim ve öğretim süreçlerindeki bireylerin akademik başarı ve öğrenme kazanımlarını artırarak ulusal ve uluslararası düzeyde istihdam edilmelerini sağlayıcı çalışmalar yapmak.
Hedef 1	Öğrencilerin ruhsal, bedensel ve zihinsel gelişimlerini destekleyecek faaliyetlere katılımını sağlayarak, akademik başarılarını ve öğrenme kazanımlarını artırmalarına yönelik tedbirler almak.

Performans Hedefi 10	2017 yılında öğrencilerin sanat, bilim, kültür ve spor alanlarındaki faaliyetlere katılımını artırmak.
Açıklamalar	

Performans Göstergeleri		(t-1)	(t)	(t+1)
1	İlçe Milli Eğitim bünyesinde düzenlenen sanatsal, kültürel ve bilimsel proje sayısı	21	26	30
2	Spor lisansı olan öğrenci oranı	1	2	3

3	Sportif müsabakalara katılan öğrenci oranı	4	4,5	5
4	Sportif müsabakalarda ödül alan öğrenci oranı	28	36	50

Faaliyetler		Kaynak İhtiyacı (t+1) (TL)		
		Bütçe	Bütçe Dışı	Toplam
1	Yerel yönetimler, STK örgütleri ve medya kuruluşları ile işbirliği yapılarak öğrenciler istek, kabiliyet ve ilgilerine göre teşvik edilmesi.	0,00	0,00	0,00
2	Okullarda çeşitli sportif, sosyal ve kültürel faaliyetlerin düzenlenmesi.	0,00	0,00	0,00
3	Müsabakalarda başarılı olan öğrenciler için ilçe düzeyinde ödül töreni düzenlenmesi.	3000	0,00	3000
4	Spor oyunları düzenlenmesi	0,00	2000	1000
Genel Toplam		**3000**	**2000**	**5000**

FAALİYET MAALİYETLERİ TABLOSU

İdare Adı	**İnegöl İlçe Milli Eğitim Müdürlüğü**
Performans Hedefi 10	2017 yılında öğrencilerin sanat, bilim, kültür ve spor alanlarındaki faaliyetlere katılımını artırmak.
Faaliyet Adı	Müsabakalarda başarılı olan öğrenciler için ilçe düzeyinde ödül töreni düzenlenmesi.
Sorumlu harcama Birimi	Kültür Hizmetleri
Açıklamalar	

Ekonomik Kod		(t+1) (tl)
01	Personel Giderleri	0
02	SGK Devlet Primi Giderleri	0
03	Mal ve Hizmet Alım Giderleri	3000
04	Faiz Giderleri	0
05	Cari Transferler	0

06	Sermaye Giderleri	0
07	Sermaye Transferler	0
08	Borç Verme	0
Toplam Bütçe Kaynak İhtiyacı		**3000**
Bütçe Dışı Kaynak	Döner Sermaye	0
	Diğer Yurt İçi	0
	Yurt Dışı	0
Toplam Bütçe Dışı Kaynak İhtiyacı		**0**
Toplam Kaynak İhtiyacı		**3000**

FAALİYET MAALİYETLERİ TABLOSU

İdare Adı	**İnegöl İlçe Milli Eğitim Müdürlüğü**
Performans Hedefi 10	2017 yılında öğrencilerin sanat, bilim, kültür ve spor alanlarındaki faaliyetlere katılımını artırmak.
Faaliyet Adı	Spor oyunları düzenlenmesi
Sorumlu harcama Birimi	Temel Eğitim Hizmetleri
Açıklamalar	

Ekonomik Kod		**(t+1) (tl)**
01	Personel Giderleri	0
02	SGK Devlet Primi Giderleri	0
03	Mal ve Hizmet Alım Giderleri	0
04	Faiz Giderleri	0

05	Cari Transferler	0
06	Sermaye Giderleri	0
07	Sermaye Transferler	0
08	Borç Verme	0
Toplam Bütçe Kaynak İhtiyacı		**0**
Bütçe Dışı Kaynak	Döner Sermaye	0
	Diğer Yurt İçi	1000
	Yurt Dışı	0
Toplam Bütçe Dışı Kaynak İhtiyacı		**1000**
Toplam Kaynak İhtiyacı		**1000**

PERFORMANS HEDEFİ TABLOSU

İdare Adı	**İnegöl İlçe Milli Eğitim Müdürlüğü**

Amaç 2	Eğitim ve öğretim süreçlerindeki bireylerin akademik başarı ve öğrenme kazanımlarını artırarak ulusal ve uluslararası düzeyde istihdam edilmelerini sağlayıcı çalışmalar yapmak.
Hedef 1	Öğrencilerin ruhsal, bedensel ve zihinsel gelişimlerini destekleyecek faaliyetlere katılımını sağlayarak, akademik başarılarını ve öğrenme kazanımlarını artırmalarına yönelik tedbirler almak.

Performans Hedefi 11	2017 yılında öğrencilerin bedensel sağlığını korumak ve hijyenik ortamlarda eğitim almalarını sağlamak amacıyla sertifika alan okul sayısını artırmak.
Açıklamalar	

Performans Göstergeleri		(t-1)	(t)	(t+1)
1	Beyaz Bayrak Sertifikasına sahip okul sayısı	6	13	20
2	Beslenme Dostu Okul Sertifikasına sahip okul sayısı	0	6	10

Faaliyetler		Kaynak İhtiyacı (t+1) (TL)		
		Bütçe	Bütçe Dışı	Toplam
1	Beyaz Bayrak kriterleri konusunda okulların bilgilendirilmesi.	0,00	0,00	0,00
2	Beslenme Dostu Projesi hakkında okulların bilgilendirilmesi.	0,00	0,00	0,00
Genel Toplam		**0,00**	**0,00**	**0,00**

PERFORMANS HEDEFİ TABLOSU

İdare Adı	İnegöl İlçe Milli Eğitim Müdürlüğü

Amaç 2	Eğitim ve öğretim süreçlerindeki bireylerin akademik başarı ve öğrenme kazanımlarını artırarak ulusal ve uluslararası düzeyde istihdam edilmelerini sağlayıcı çalışmalar yapmak.
Hedef 1	Öğrencilerin ruhsal, bedensel ve zihinsel gelişimlerini destekleyecek faaliyetlere katılımını sağlayarak, akademik başarılarını ve öğrenme kazanımlarını artırmalarına yönelik tedbirler almak.

Performans Hedefi 12	2017 yılında disiplin cezası/yaptırım uygulanan öğrenci oranını azaltmak.
Açıklamalar	

Performans Göstergeleri		(t-1)	(t)	(t+1)
1	Ortaokulda disiplin cezası uygulanan öğrencilerin tüm öğrencilere oranı	0,02	0,02	0,01
2	Genel Orta Öğretimde disiplin cezası uygulanan öğrencilerin tüm öğrencilere oranı	0,05	0,04	0,02
3	Din Öğretiminde disiplin cezası uygulanan öğrencilerin tüm öğrencilere oranı	1,75	1,55	1,00
4	Mesleki ve Teknik Eğitimde disiplin cezası uygulanan öğrencilerin tüm öğrencilere oranı	0,05	0,04	0,02

Faaliyetler		Kaynak İhtiyacı (t+1) (TL)		
		Bütçe	Bütçe Dışı	Toplam
1	Okullardaki sosyal, sportif, kültürel faaliyetlerin sayısının artırılması	0,00	0,00	1000
2	Ortaöğretim öğretmenlerinin, öğrencilerinin ve velilerinin Ebru sanatı ile tanışmalarının sağlanması	2000	0,00	2000
Genel Toplam		**2000**	**0,00**	**3000**

FAALİYET MAALİYETLERİ TABLOSU

İdare Adı	**İnegöl İlçe Milli Eğitim Müdürlüğü**
Performans Hedefi 12	2017 yılında disiplin cezası/yaptırım uygulanan öğrenci oranını azaltmak.
Faaliyet Adı	Okullardaki sosyal, sportif, kültürel faaliyetlerin sayısının artırılması
Sorumlu harcama Birimi	Temel Eğitim Hizmetleri
Açıklamalar	

Ekonomik Kod		(t+1) (tl)
01	Personel Giderleri	0
02	SGK Devlet Primi Giderleri	0
03	Mal ve Hizmet Alım Giderleri	1000
04	Faiz Giderleri	0
05	Cari Transferler	0
06	Sermaye Giderleri	0
07	Sermaye Transferler	0
08	Borç Verme	0
Toplam Bütçe Kaynak İhtiyacı		**1000**
Bütçe Dışı Kaynak	Döner Sermaye	0
	Diğer Yurt İçi	0
	Yurt Dışı	0
Toplam Bütçe Dışı Kaynak İhtiyacı		**0**
Toplam Kaynak İhtiyacı		**1000**

FAALİYET MAALİYETLERİ TABLOSU

İdare Adı	**İnegöl İlçe Milli Eğitim Müdürlüğü**
Performans Hedefi 12	2017 yılında disiplin cezası/yaptırım uygulanan öğrenci oranını azaltmak.
Faaliyet Adı	Ortaöğretim öğretmenlerinin, öğrencilerinin ve velilerinin Ebru sanatı ile tanışmalarının sağlanması
Sorumlu harcama Birimi	Ortaöğretim Eğitim Hizmetleri
Açıklamalar	

Ekonomik Kod		(t+1) (tl)
01	Personel Giderleri	0
02	SGK Devlet Primi Giderleri	0
03	Mal ve Hizmet Alım Giderleri	2000
04	Faiz Giderleri	0
05	Cari Transferler	0
06	Sermaye Giderleri	0
07	Sermaye Transferler	0
08	Borç Verme	0
Toplam Bütçe Kaynak İhtiyacı		**2000**
Bütçe Dışı Kaynak	Döner Sermaye	0
	Diğer Yurt İçi	0
	Yurt Dışı	0
Toplam Bütçe Dışı Kaynak İhtiyacı		**0**
Toplam Kaynak İhtiyacı		**2000**

PERFORMANS HEDEFİ TABLOSU

İdare Adı	**İnegöl İlçe Milli Eğitim Müdürlüğü**

Amaç 2	Eğitim ve öğretim süreçlerindeki bireylerin akademik başarı ve öğrenme kazanımlarını artırarak ulusal ve uluslararası düzeyde istihdam edilmelerini sağlayıcı çalışmalar yapmak.
Hedef 2	Bireylere çalışma hayatına uyumlarını sağlayacak beceriler kazandırarak onları iş dünyasına ve üst öğretim kurumuna hazırlamak.

Performans Hedefi 13	2017 yılında istihdamı arttırmaya yönelik Eğitimcilerin Eğitimi Projesi (EĞİTEP) kapsamında düzenlenen eğitim sayısı ve eğitimlere katılan öğretmen sayısını artırmak.
Açıklamalar	

Performans Göstergeleri		(t-1)	(t)	(t+1)
1	Eğitimcilerin Eğitimi (EĞİTEP) Projesi kapsamında düzenlenen kurs sayısı	0	0	3
2	Eğitimcilerin Eğitimi (EĞİTEP) Projesi kapsamında düzenlenen eğitimlere katılan öğretmen sayısı	0	0	60

Faaliyetler		Kaynak İhtiyacı (t+1) (TL)		
		Bütçe	Bütçe Dışı	Toplam
1	Eğitimcilerin Eğitimi (EĞİTEP) Projesinin uygulanması.	1500	0,00	1500
2	Proje hakkında hedef kitlenin bilgilendirilmesi.	0,00	0,00	0,00
3	Eğitimcilerin Eğitimi Projesi kapsamında sanayi kuruluşları ve ilgili kurumlarla işbirliği yapılması.	1000	0,00	1000
Genel Toplam		**2500**	**0,00**	**2500**

FAALİYET MAALİYETLERİ TABLOSU

İdare Adı	**İnegöl İlçe Milli Eğitim Müdürlüğü**
Performans Hedefi 13	2017 yılında istihdamı arttırmaya yönelik Eğitimcilerin Eğitimi Projesi (EĞİTEP) kapsamında düzenlenen eğitim sayısı ve eğitimlere katılan öğretmen sayısını artırmak.
Faaliyet Adı	Eğitimcilerin Eğitimi (EĞİTEP) Projesinin uygulanması.
Sorumlu harcama Birimi	Mesleki ve Teknik Eğitim Hizmetleri

Açıklamalar

Ekonomik Kod		(t+1) (tl)
01	Personel Giderleri	0
02	SGK Devlet Primi Giderleri	0
03	Mal ve Hizmet Alım Giderleri	1500
04	Faiz Giderleri	0
05	Cari Transferler	0
06	Sermaye Giderleri	0
07	Sermaye Transferler	0
08	Borç Verme	0
Toplam Bütçe Kaynak İhtiyacı		**1500**
Bütçe Dışı Kaynak	Döner Sermaye	0
	Diğer Yurt İçi	0
	Yurt Dışı	0
Toplam Bütçe Dışı Kaynak İhtiyacı		**0**
Toplam Kaynak İhtiyacı		**1500**

FAALİYET MAALİYETLERİ TABLOSU

İdare Adı	**İnegöl İlçe Milli Eğitim Müdürlüğü**
Performans Hedefi 13	2017 yılında istihdamı arttırmaya yönelik Eğitimcilerin Eğitimi Projesi (EĞİTEP) kapsamında düzenlenen eğitim sayısı ve eğitimlere katılan öğretmen sayısını artırmak.
Faaliyet Adı	Eğitimcilerin Eğitimi Projesi kapsamında sanayi kuruluşları ve ilgili kurumlarla işbirliği yapılması.
Sorumlu harcama Birimi	Mesleki ve Teknik Eğitim Hizmetleri

Açıklamalar

Ekonomik Kod		(t+1) (tl)
01	Personel Giderleri	0
02	SGK Devlet Primi Giderleri	0
03	Mal ve Hizmet Alım Giderleri	1000
04	Faiz Giderleri	0
05	Cari Transferler	0
06	Sermaye Giderleri	0
07	Sermaye Transferler	0
08	Borç Verme	0
Toplam Bütçe Kaynak İhtiyacı		**1000**
Bütçe Dışı Kaynak	Döner Sermaye	0
	Diğer Yurt İçi	0
	Yurt Dışı	0
Toplam Bütçe Dışı Kaynak İhtiyacı		**0**
Toplam Kaynak İhtiyacı		**1000**

PERFORMANS HEDEFİ TABLOSU

İdare Adı	**İnegöl İlçe Milli Eğitim Müdürlüğü**

Amaç 2	Eğitim ve öğretim süreçlerindeki bireylerin akademik başarı ve öğrenme kazanımlarını artırarak ulusal ve uluslararası düzeyde istihdam edilmelerini sağlayıcı çalışmalar yapmak.
Hedef 2	Bireylere çalışma hayatına uyumlarını sağlayacak beceriler kazandırarak onları iş dünyasına ve üst öğretim kurumuna hazırlamak.

Performans Hedefi 14	Mesleki ve Teknik Ortaöğretim okullarında Mesleki ve Teknik Ortaöğretim mezunlarının mesleki yeterliliklerine yönelik işveren memnuniyet oranını artırmak.
Açıklamalar	

Performans Göstergeleri		**(t-1)**	**(t)**	**(t+1)**
1	Mesleki ve Teknik Ortaöğretim mezunlarının mesleki yeterliliklerine yönelik işveren memnuniyet oranı	0	55	65

Faaliyetler		**Kaynak İhtiyacı (t+1) (TL)**		
		Bütçe	**Bütçe Dışı**	**Toplam**
1	Sektör Analizi anketlerinin yapılması.	500	0,00	500
2	Sanayi kuruluşları (sektörle) işbirliği çalışmalarının yapılması.	0,00	0,00	0,00
Genel Toplam		**500**	**0,00**	**500**

FAALİYET MAALİYETLERİ TABLOSU

İdare Adı	**İnegöl İlçe Milli Eğitim Müdürlüğü**
Performans Hedefi 14	Mesleki ve Teknik Ortaöğretim okullarında Mesleki ve Teknik Ortaöğretim mezunlarının mesleki yeterliliklerine yönelik işveren memnuniyet oranını artırmak.
Faaliyet Adı	Sektör Analizi anketlerinin yapılması.

Sorumlu harcama Birimi	Mesleki ve Teknik Eğitim Hizmetleri
Açıklamalar	

Ekonomik Kod		(t+1) (tl)
01	Personel Giderleri	0
02	SGK Devlet Primi Giderleri	0
03	Mal ve Hizmet Alım Giderleri	500
04	Faiz Giderleri	0
05	Cari Transferler	0
06	Sermaye Giderleri	0
07	Sermaye Transferler	0
08	Borç Verme	0
Toplam Bütçe Kaynak İhtiyacı		**500**
Bütçe Dışı Kaynak	Döner Sermaye	0
	Diğer Yurt İçi	0
	Yurt Dışı	0
Toplam Bütçe Dışı Kaynak İhtiyacı		**0**
Toplam Kaynak İhtiyacı		**500**

PERFORMANS HEDEFİ TABLOSU

İdare Adı	İnegöl İlçe Milli Eğitim Müdürlüğü

Amaç 2	Eğitim ve öğretim süreçlerindeki bireylerin akademik başarı ve öğrenme kazanımlarını artırarak ulusal ve uluslararası düzeyde istihdam edilmelerini sağlayıcı çalışmalar yapmak.

Hedef 2	Bireylere çalışma hayatına uyumlarını sağlayacak beceriler kazandırarak onları iş dünyasına ve üst öğretim kurumuna hazırlamak.

Performans Hedefi 15	Mesleki ve Teknik Ortaöğretim okullarında Okul, öğrenci veya öğretmenlerin yaptığı patent veya faydalı model başvurusu sayısını artırmak.
Açıklamalar	

Performans Göstergeleri		**(t-1)**	**(t)**	**(t+1)**
1	Okul, öğrenci veya öğretmenlerin yaptığı patent veya faydalı model başvurusu sayısı	0	1	5

Faaliyetler		**Kaynak İhtiyacı (t+1) (TL)**		
		Bütçe	**Bütçe Dışı**	**Toplam**
1	Patent ve faydalı model üretilmesi konusunda hedef kitleye yönelik tanıtım çalışmalarının yapılması.	1000	0,00	1000
2	Fuar ve işletme gezilerinin düzenlenmesi.	1000	0,00	1000
Genel Toplam		**1000**	**0,00**	**1000**

FAALİYET MAALİYETLERİ TABLOSU

İdare Adı	**İnegöl İlçe Milli Eğitim Müdürlüğü**

Performans Hedefi 15	Mesleki ve Teknik Ortaöğretim okullarında Okul, öğrenci veya öğretmenlerin yaptığı patent veya faydalı model başvurusu sayısını artırmak.
Faaliyet Adı	Patent ve faydalı model üretilmesi konusunda hedef kitleye yönelik tanıtım çalışmalarının yapılması.
Sorumlu harcama Birimi	Mesleki ve Teknik Eğitim Hizmetleri
Açıklamalar	

Ekonomik Kod		**(t+1) (tl)**
01	Personel Giderleri	0
02	SGK Devlet Primi Giderleri	0
03	Mal ve Hizmet Alım Giderleri	1000
04	Faiz Giderleri	0
05	Cari Transferler	0
06	Sermaye Giderleri	0
07	Sermaye Transferler	0
08	Borç Verme	0
Toplam Bütçe Kaynak İhtiyacı		**1000**
Bütçe Dışı Kaynak	Döner Sermaye	0
	Diğer Yurt İçi	0
	Yurt Dışı	0
Toplam Bütçe Dışı Kaynak İhtiyacı		**0**
Toplam Kaynak İhtiyacı		**1000**

FAALİYET MAALİYETLERİ TABLOSU

İdare Adı	İnegöl İlçe Milli Eğitim Müdürlüğü
Performans Hedefi 15	Mesleki ve Teknik Ortaöğretim okullarında Okul, öğrenci veya öğretmenlerin yaptığı patent veya faydalı model başvurusu sayısını artırmak.
Faaliyet Adı	Fuar ve işletme gezilerinin düzenlenmesi.
Sorumlu harcama Birimi	Mesleki ve Teknik Eğitim Hizmetleri
Açıklamalar	

Ekonomik Kod		(t+1) (tl)
01	Personel Giderleri	0
02	SGK Devlet Primi Giderleri	0
03	Mal ve Hizmet Alım Giderleri	1000
04	Faiz Giderleri	0
05	Cari Transferler	0
06	Sermaye Giderleri	0
07	Sermaye Transferler	0
08	Borç Verme	0
Toplam Bütçe Kaynak İhtiyacı		**1000**
Bütçe Dışı Kaynak	Döner Sermaye	0
	Diğer Yurt İçi	0
	Yurt Dışı	0
Toplam Bütçe Dışı Kaynak İhtiyacı		**0**
Toplam Kaynak İhtiyacı		**1000**

PERFORMANS HEDEFİ TABLOSU

İdare Adı	İnegöl İlçe Milli Eğitim Müdürlüğü

Amaç 2	Eğitim ve öğretim süreçlerindeki bireylerin akademik başarı ve öğrenme kazanımlarını artırarak ulusal ve uluslararası düzeyde istihdam edilmelerini sağlayıcı çalışmalar yapmak.
Hedef 2	Bireylere çalışma hayatına uyumlarını sağlayacak beceriler kazandırarak onları iş dünyasına ve üst öğretim kurumuna hazırlamak.

Performans Hedefi 16	Kamu, özel sektör, yerel yönetimler ve STK'lar ile istihdama yönelik yapılan iş birliği/protokol sayısını artırmak.
Açıklamalar	

Performans Göstergeleri		(t-1)	(t)	(t+1)
1	Kamu, özel sektör, yerel yönetimler ve STK'lar ile istihdama yönelik yapılan iş birliği/protokol sayısı	3	4	5

Faaliyetler		Kaynak İhtiyacı (t+1) (TL)		
		Bütçe	**Bütçe Dışı**	**Toplam**
1	İstihdama yönelik alan taramaları ve çalışmaların düzenli olarak yapılması.	500	0,00	500
2	Kamu, özel sektör, yerel yönetimler ve STK'lar ile işbirliğini arttırmaya yönelik görüşmelerin yapılması.	0,00	0,00	0,00
Genel Toplam		**500**	**0,00**	**500**

FAALİYET MAALİYETLERİ TABLOSU

İdare Adı	**İnegöl İlçe Milli Eğitim Müdürlüğü**
Performans Hedefi 16	Kamu, özel sektör, yerel yönetimler ve STK'lar ile istihdama yönelik yapılan iş birliği/protokol sayısını artırmak.
Faaliyet Adı	İstihdama yönelik alan taramaları ve çalışmaların düzenli olarak yapılması.
Sorumlu harcama Birimi	Mesleki ve Teknik Eğitim Hizmetleri
Açıklamalar	

Ekonomik Kod		**(t+1) (tl)**
01	Personel Giderleri	0
02	SGK Devlet Primi Giderleri	0
03	Mal ve Hizmet Alım Giderleri	500
04	Faiz Giderleri	0
05	Cari Transferler	0
06	Sermaye Giderleri	0
07	Sermaye Transferler	0
08	Borç Verme	0
Toplam Bütçe Kaynak İhtiyacı		**500**
Bütçe Dışı Kaynak	Döner Sermaye	0
	Diğer Yurt İçi	0
	Yurt Dışı	0
Toplam Bütçe Dışı Kaynak İhtiyacı		**0**
Toplam Kaynak İhtiyacı		**500**

PERFORMANS HEDEFİ TABLOSU

İdare Adı	İnegöl İlçe Milli Eğitim Müdürlüğü

Amaç 2	Eğitim ve öğretim süreçlerindeki bireylerin akademik başarı ve öğrenme kazanımlarını artırarak ulusal ve uluslararası düzeyde istihdam edilmelerini sağlayıcı çalışmalar yapmak.
Hedef 3	Yabancı dil yeterliliğine sahip olan bireylerin yetiştirilmesini ve uluslararası hareketliliğini sağlamak.

Performans Hedefi 17	2017 yılında uluslararası hareketlilik programlarına katılımı artırmak.
Açıklamalar	

Performans Göstergeleri		(t-1)	(t)	(t+1)
1	Uluslararası hareketlilik programlarına katılan öğretmen sayısı	19	30	50
2	Uluslararası hareketlilik programlarına katılan öğrenci sayısı	61	120	200

Faaliyetler		Kaynak İhtiyacı (t+1) (TL)		
		Bütçe	**Bütçe Dışı**	**Toplam**
1	Erasmus + kapsamında bilgilendirme toplantılarının yapılması.	0,00	0,00	0,00
2	Geçen projelerin değerlendirilmesi ve paylaşılması.	0,00	0,00	0,00
Genel Toplam		**0,00**	**0,00**	**0,00**

PERFORMANS HEDEFİ TABLOSU

İdare Adı	İnegöl İlçe Milli Eğitim Müdürlüğü

Amaç 2	Eğitim ve öğretim süreçlerindeki bireylerin akademik başarı ve öğrenme kazanımlarını artırarak ulusal ve uluslararası düzeyde istihdam edilmelerini sağlayıcı çalışmalar yapmak.
Hedef 3	Yabancı dil yeterliliğine sahip olan bireylerin yetiştirilmesini ve uluslararası hareketliliğini sağlamak.

Performans Hedefi 18	2017 yılında yabancı dil dersi yılsonu puanı ortalamasını yükseltmek.

Açıklamalar
Milli Eğitim Bakanlığı Örgün ve Yaygın Eğitimi Destekleme ve Yetiştirme Kursları Yönergesi Kapsamında yabancı dil kursların açılması, ortaokul 5. sınıflardan itibaren seçmeli dersler arasında yabancı dil dersini 2 saate kadar tercih edilmekte olup, ortalama haftada 6 saat yabancı dil dersi eğitimi alına bilmektedir. Bu da öğrencilerin yabancı dil eğitimi yılsonu puan artırımını sağlamaktadır.

Performans Göstergeleri		(t-1)	(t)	(t+1)
1	Temel eğitimde yabancı dil dersi yılsonu puanı ortalaması	75,65	77	79
2	Ortaöğretimde yabancı dil dersi yılsonu puanı ortalaması	68,45	71	73

Faaliyetler		Kaynak İhtiyacı (t+1) (TL)		
		Bütçe	Bütçe Dışı	Toplam
1	Okullarda yabancı dil kurslarının açılması.	0,00	0,00	0,00
Genel Toplam		**0,00**	**0,00**	**0,00**

PERFORMANS HEDEFİ TABLOSU

İdare Adı	İnegöl İlçe Milli Eğitim Müdürlüğü

Amaç 3	Yetişmiş insan kaynakları ile fiziki ve mali alt yapısını tamamlamış, kurumsallaşmasını sağlamış, bilişim teknolojilerini iyi kullanan kurumlar oluşturmak.
Hedef 1	İnsan kaynaklarının eğitimi ve geliştirilmesi için gerekli planlamanın yapılmasını sağlamak.

Performans Hedefi 19	2017 yılında öğretmen başına düşen öğrenci sayısını azaltmak.
Açıklamalar	

Performans Göstergeleri		(t-1)	(t)	(t+1)
1	Öğretmen başına düşen öğrenci sayısı	23	23	20

Faaliyetler		Kaynak İhtiyacı (t+1) (TL)		
		Bütçe	Bütçe Dışı	Toplam
1	Bakanlık tarafından hazırlanan yönetmelik ve kılavuzlar doğrultusunda iş ve işlemler gerçekleştirilmesi	0,00	0,00	0,00
Genel Toplam		**0,00**	**0,00**	**0,00**

PERFORMANS HEDEFİ TABLOSU

İdare Adı	İnegöl İlçe Milli Eğitim Müdürlüğü

Amaç 3	Yetişmiş insan kaynakları ile fiziki ve mali alt yapısını tamamlamış, kurumsallaşmasını sağlamış, bilişim teknolojilerini iyi kullanan kurumlar oluşturmak.
Hedef 1	İnsan kaynaklarının eğitimi ve geliştirilmesi için gerekli planlamanın yapılmasını sağlamak.

Performans Hedefi 20	2017 yılında kadın yönetici sayısının toplam yönetici sayısına oranını artırmak.
Açıklamalar	

Performans Göstergeleri		(t-1)	(t)	(t+1)
1	Kadın yönetici sayısının toplam yönetici sayısına oranı	9	9,5	10

Faaliyetler		Kaynak İhtiyacı (t+1) (TL)		
		Bütçe	**Bütçe Dışı**	**Toplam**
1	Bakanlık tarafından hazırlanan yönetmelik ve kılavuzlar doğrultusunda iş ve işlemlerin gerçekleştirilmesi.	0,00	0,00	0,00
Genel Toplam		**0,00**	**0,00**	**0,00**

PERFORMANS HEDEFİ TABLOSU

İdare Adı	İnegöl İlçe Milli Eğitim Müdürlüğü

Amaç 3	Yetişmiş insan kaynakları ile fiziki ve mali alt yapısını tamamlamış, kurumsallaşmasını sağlamış, bilişim teknolojilerini iyi kullanan kurumlar oluşturmak.
Hedef 1	İnsan kaynaklarının eğitimi ve geliştirilmesi için gerekli planlamanın yapılmasını sağlamak.

Performans Hedefi 21	2017 yılında Müdürlüğümüz lehine sonuçlanan dava oranını artırmak.
Açıklamalar	

Performans Göstergeleri		**(t-1)**	**(t)**	**(t+1)**
1	Milli Eğitim Müdürlüğü adına açılan davalardan kurum lehine sonuçlanan dava oranı	80	85	90

Faaliyetler		**Kaynak İhtiyacı (t+1) (TL)**		
		Bütçe	**Bütçe Dışı**	**Toplam**
1	İlçe Milli Eğitim Müdürlükleri Hukuk Hizmetleri biriminde öğretmen avukatların görevlendirilmesi.	0,00	0,00	0,00
Genel Toplam		**0,00**	**0,00**	**0,00**

PERFORMANS HEDEFİ TABLOSU

İdare Adı	**İnegöl İlçe Milli Eğitim Müdürlüğü**

Amaç 3	Yetişmiş insan kaynakları ile fiziki ve mali alt yapısını tamamlamış, kurumsallaşmasını sağlamış, bilişim teknolojilerini iyi kullanan kurumlar oluşturmak.
Hedef 1	İnsan kaynaklarının eğitimi ve geliştirilmesi için gerekli planlamanın yapılmasını sağlamak.

Performans Hedefi 22	2017 yılında hizmet içi eğitim faaliyetlerinin etkinliğini artırmak.
Açıklamalar	

Performans Göstergeleri		**(t-1)**	**(t)**	**(t+1)**
1	Hizmet içi eğitim veren personel sayısı	11	15	20
2	Hizmet içi eğitim faaliyetlerine katılan personel sayısı	616	1215	1400
3	Personele yönelik düzenlenen hizmet içi eğitim faaliyet sayısı	35	41	50
4	İnsan kaynaklarının eğitimi ve gelişimine yönelik işbirliğiyle yapılan eğitim faaliyetleri sayısı (üni. STK Belediyeler vb…)	0	0	5

Faaliyetler	**Kaynak İhtiyacı (t+1) (TL)**		
	Bütçe	**Bütçe Dışı**	**Toplam**

1	Hizmetiçi eğitim görevlisi sayısının artırılmasına katkıda bulunmak ve dışarıdan eğitim görevlisi temin edilmesi.	2000	0,00	1000
2	Hizmetiçi eğitim faaliyetleri taleplerinin belirlenebilmesi için anket programının oluşturulması ve web sitesinde yayınlanması.	0,00	0,00	0,00
3	Hizmetiçi Eğitimleri Memnuniyet Anketi yapılması ve Web sitesinde yayınlanması.	0,00	0,00	0,00
Genel Toplam		**2000**	**0,00**	**2000**

FAALİYET MAALİYETLERİ TABLOSU

İdare Adı	**İnegöl İlçe Milli Eğitim Müdürlüğü**
Performans Hedefi 22	2017 yılında hizmet içi eğitim faaliyetlerinin etkinliğini artırmak.
Faaliyet Adı	Hizmetiçi eğitim görevlisi sayısının artırılmasına katkıda bulunmak ve dışarıdan eğitim görevlisi temin edilmesi.
Sorumlu harcama Birimi	İnsan Kaynakları Yönetimi Hizmetleri
Açıklamalar	

Ekonomik Kod		**(t+1) (tl)**
01	Personel Giderleri	0
02	SGK Devlet Primi Giderleri	0
03	Mal ve Hizmet Alım Giderleri	2000
04	Faiz Giderleri	0
05	Cari Transferler	0
06	Sermaye Giderleri	0
07	Sermaye Transferler	0
08	Borç Verme	0
Toplam Bütçe Kaynak İhtiyacı		**2000**
Bütçe Dışı Kaynak	Döner Sermaye	0
	Diğer Yurt İçi	0
	Yurt Dışı	0
Toplam Bütçe Dışı Kaynak İhtiyacı		**0**

Toplam Kaynak İhtiyacı	2000

PERFORMANS HEDEFİ TABLOSU

İdare Adı	İnegöl İlçe Milli Eğitim Müdürlüğü

Amaç 3	Yetişmiş insan kaynakları ile fiziki ve mali alt yapısını tamamlamış, kurumsallaşmasını sağlamış, bilişim teknolojilerini iyi kullanan kurumlar oluşturmak.
Hedef 1	İnsan kaynaklarının eğitimi ve geliştirilmesi için gerekli planlamanın yapılmasını sağlamak.

Performans Hedefi 23	2017 yılında ulusal ve uluslararası geçerliliği olan yabancı dil sınavlarında geçer puan alan öğretmen oranını artırmak.
Açıklamalar	

Performans Göstergeleri		(t-1)	(t)	(t+1)
1	Ulusal ve uluslararası geçerliliği olan yabancı dil sınavlarında geçer puan alan öğretmen oranı	1,05	1,10	2,00

Faaliyetler	Kaynak İhtiyacı (t+1) (TL)

		Bütçe	Bütçe Dışı	Toplam
1	Yabancı dil tazminatı alan öğretmenlerin sayılarının güncellenmesi.	0,00	0,00	0,00
Genel Toplam		**0,00**	**0,00**	**0,00**

PERFORMANS HEDEFİ TABLOSU

İdare Adı	**İnegöl İlçe Milli Eğitim Müdürlüğü**

Amaç 3	Yetişmiş insan kaynakları ile fiziki ve mali alt yapısını tamamlamış, kurumsallaşmasını sağlamış, bilişim teknolojilerini iyi kullanan kurumlar oluşturmak.
Hedef 1	İnsan kaynaklarının eğitimi ve geliştirilmesi için gerekli planlamanın yapılmasını sağlamak.

Performans Hedefi 24	2017 yılında kadın yönetici sayısının toplam yönetici sayısına oranını artırmak.
Açıklamalar	

Performans Göstergeleri	(t-1)	(t)	(t+1)

1	Kadın yönetici sayısının toplam yönetici sayısına oranı	83,50	85,00	87,00

Faaliyetler		Kaynak İhtiyacı (t+1) (TL)		
		Bütçe	Bütçe Dışı	Toplam
1	Bakanlık tarafından hazırlanan yönetmelik ve kılavuzlar doğrultusunda iş ve işlemler gerçekleştirilmesi.	0,00	0,00	0,00
Genel Toplam		**0,00**	**0,00**	**0,00**

PERFORMANS HEDEFİ TABLOSU

İdare Adı	**İnegöl İlçe Milli Eğitim Müdürlüğü**

Amaç 3	Yetişmiş insan kaynakları ile fiziki ve mali alt yapısını tamamlamış, kurumsallaşmasını sağlamış, bilişim teknolojilerini iyi kullanan kurumlar oluşturmak.
Hedef 2	Kaynakları doğru, verimli kullanarak çağın koşullarına ve coğrafi risklere uygun eğitim öğretim ortamı ihtiyaçlarını karşılamak.

Performans Hedefi 25	Temel eğitim ve ortaöğretimde öğrenci başına düşen yıllık taşıma maliyetini dengede tutmak.
Açıklamalar	

Performans Göstergeleri		(t-1)	(t)	(t+1)
1	Temel eğitim ve ortaöğretimde öğrenci başına düşen yıllık taşıma maliyeti (TL)	1068,04	1100	1150

Faaliyetler		Kaynak İhtiyacı (t+1) (TL)		
		Bütçe	Bütçe Dışı	Toplam
1	İlkokul - ortaokul ve ortaöğretim taşımalı eğitim planlamalarının yapılması.	0,00	0,00	0,00
Genel Toplam		**0,00**	**0,00**	**0,00**

PERFORMANS HEDEFİ TABLOSU

İdare Adı	İnegöl İlçe Milli Eğitim Müdürlüğü

Amaç 3	Yetişmiş insan kaynakları ile fiziki ve mali alt yapısını tamamlamış, kurumsallaşmasını sağlamış, bilişim teknolojilerini iyi kullanan kurumlar oluşturmak.
Hedef 2	Kaynakları doğru, verimli kullanarak çağın koşullarına ve coğrafi risklere uygun eğitim öğretim ortamı ihtiyaçlarını karşılamak.

Performans Hedefi 26	2017 yılında Derslik başına düşen öğrenci sayısını azaltmak.
Açıklamalar	

Performans Göstergeleri		(t-1)	(t)	(t+1)
1	Derslik başına düşen öğrenci sayısı	31	30	28

Faaliyetler		Kaynak İhtiyacı (t+1) (TL)		
		Bütçe	Bütçe Dışı	Toplam
1	2017 yılı Yatırım programı toplantılarının düzenlenerek ve ihtiyaç duyulan okul/kurum türlerine göre planlama yapılması.	0,00	0,00	0,00
Genel Toplam		**0,00**	**0,00**	**0,00**

PERFORMANS HEDEFİ TABLOSU

İdare Adı	İnegöl İlçe Milli Eğitim Müdürlüğü

Amaç 3	Yetişmiş insan kaynakları ile fiziki ve mali alt yapısını tamamlamış, kurumsallaşmasını sağlamış, bilişim teknolojilerini iyi kullanan kurumlar oluşturmak
Hedef 2	Kaynakları doğru, verimli kullanarak çağın koşullarına ve coğrafi risklere uygun eğitim öğretim ortamı ihtiyaçlarını karşılamak.

	2017 yılında bağımsız bir binaya sahip olmayan okul oranını azaltmak.

Performans Hedefi 27	
Açıklamalar	

Performans Göstergeleri		(t-1)	(t)	(t+1)
1	Bağımsız bir binaya sahip olmayan okul oranı	0	0	0

Faaliyetler		Kaynak İhtiyacı (t+1) (TL)		
		Bütçe	Bütçe Dışı	Toplam
1	Okul kayıt bölgelerinin planlamasında derslik ve okul ihtiyacı konusunda problem doğmaması için planlama yapılması.	0,00	0,00	0,00
Genel Toplam		**0,00**	**0,00**	**0,00**

PERFORMANS HEDEFİ TABLOSU

İdare Adı	İnegöl İlçe Milli Eğitim Müdürlüğü

Amaç 3	Yetişmiş insan kaynakları ile fiziki ve mali alt yapısını tamamlamış, kurumsallaşmasını sağlamış, bilişim teknolojilerini iyi kullanan kurumlar oluşturmak
Hedef 2	

	Kaynakları doğru, verimli kullanarak çağın koşullarına ve coğrafi risklere uygun eğitim öğretim ortamı ihtiyaçlarını karşılamak.

Performans Hedefi 28	2017 yılında ikili eğitim yapan okul oranını azaltmak.
Açıklamalar Yeni okul binası yapımı İl Milli Eğitim Müdürlüğü bütçesinden karşılanmaktadır. Müdürlüğümüz bütçesine dahil edilmemiştir.	

Performans Göstergeleri		**(t-1)**	**(t)**	**(t+1)**
1	İkili eğitim yapan okul oranı	28	26	20

Faaliyetler		**Kaynak İhtiyacı (t+1) (TL)**		
		Bütçe	**Bütçe Dışı**	**Toplam**
1	Yatırım ihtiyacının tespit edilmesi, yeni okul binası ve ek bina yapılması.	0,00	0,00	0,00
2	Birbirine yakın okullarımızın müstakil ilkokul ve ortaokullara dönüştürülmesi.	0,00	0,00	0,00
Genel Toplam		**0,00**	**0,00**	**0,00**

PERFORMANS HEDEFİ TABLOSU

İdare Adı	**Bursa İl Milli Eğitim Müdürlüğü**

Amaç 3	

	Yetişmiş insan kaynakları ile fiziki ve mali alt yapısını tamamlamış, kurumsallaşmasını sağlamış, bilişim teknolojilerini iyi kullanan kurumlar oluşturmak.
Hedef 2	Kaynakları doğru, verimli kullanarak çağın koşullarına ve coğrafi risklere uygun eğitim öğretim ortamı ihtiyaçlarını karşılamak.

Performans Hedefi 29	Okul ve derslik yapımı ile büyük onarımlar için hayırsever, yerel yönetim ve STK'lar tarafından yapılan yardım miktarını artırmak.
Açıklamalar 2014 yılında Hacı Sevim Yıldız Mesleki Eğitim Kampüsü hayırsever Sevim Yıldız tarafından yaptırılmış, SP' de belirtildiği gibi 69.5 Milyon TL yardım belirtilmiştir. Sonraki yıllarda hayırsever yardım miktarı yılda ortalama 24 derslikli 3 okul olacak şekilde plana alınmıştır.	

Performans Göstergeleri		**(t-1)**	**(t)**	**(t+1)**
1	Okul ve derslik yapımı ile büyük onarımlar için hayırsever, yerel yönetim ve STK'lar tarafından yapılan yardım miktarı.	69,50 Milyon TL	9,00 Milyon TL	10 Milyon TL

Faaliyetler		**Kaynak İhtiyacı (t+1) (TL)**		
		Bütçe	**Bütçe Dışı**	**Toplam**
1	Hayırsever, Yerel Yönetim ve STK'lardan eğitime verdikleri desteği artırmak için tanıtım, organizasyonlar yapılması ve gelir sağlanması.	0,00	0,00	0,00
Genel Toplam		0,00	0,00	0,00

PERFORMANS HEDEFİ TABLOSU

İdare Adı	İnegöl İlçe Milli Eğitim Müdürlüğü

Amaç 3	Yetişmiş insan kaynakları ile fiziki ve mali alt yapısını tamamlamış, kurumsallaşmasını sağlamış, bilişim teknolojilerini iyi kullanan kurumlar oluşturmak.
Hedef 2	Kaynakları doğru, verimli kullanarak çağın koşullarına ve coğrafi risklere uygun eğitim öğretim ortamı ihtiyaçlarını karşılamak.

Performans Hedefi 30	Hayırseverler tarafından yapılan derslik ve derslik dışı bina sayısını artırmak.
Açıklamalar	

Performans Göstergeleri		(t-1)	(t)	(t+1)
1	Hayırseverler tarafından yapılan derslik ve derslik dışı bina sayısı	134	72	96

Faaliyetler		Kaynak İhtiyacı (t+1) (TL)		
		Bütçe	Bütçe Dışı	Toplam
1	Hayırseverleri teşvik etmek amacıyla yerel basın ve yayın kuruluşları aracılığıyla tanıtıcı programlar yapmak.	0,00	0,00	0,00
Genel Toplam		**0,00**	**0,00**	**0,00**

PERFORMANS HEDEFİ TABLOSU

İdare Adı	İnegöl İlçe Milli Eğitim Müdürlüğü

Amaç 3	Yetişmiş insan kaynakları ile fiziki ve mali alt yapısını tamamlamış, kurumsallaşmasını sağlamış, bilişim teknolojilerini iyi kullanan kurumlar oluşturmak.
Hedef 2	Kaynakları doğru, verimli kullanarak çağın koşullarına ve coğrafi risklere uygun eğitim öğretim ortamı ihtiyaçlarını karşılamak.

Performans Hedefi 31	Derslik ve eğitim tesisi sayısını artırmak.
Açıklamalar	

Performans Göstergeleri		(t-1)	(t)	(t+1)
1	Yapılan derslik sayısı ve eğitim tesisi sayısı	208	120	144

Faaliyetler		Kaynak İhtiyacı (t+1) (TL)		
		Bütçe	Bütçe Dışı	Toplam
1	İlçemizin ihtiyaç durumunun ile bildirilmesi, talepte bulunulması.	0,00	0,00	0,00
Genel Toplam		**0,00**	**0,00**	**0,00**

PERFORMANS HEDEFİ TABLOSU

İdare Adı	İnegöl İlçe Milli Eğitim Müdürlüğü

Amaç 3	Yetişmiş insan kaynakları ile fiziki ve mali alt yapısını tamamlamış, kurumsallaşmasını sağlamış, bilişim teknolojilerini iyi kullanan kurumlar oluşturmak.
Hedef 2	Kaynakları doğru, verimli kullanarak çağın koşullarına ve coğrafi risklere uygun eğitim öğretim ortamı ihtiyaçlarını karşılamak.

Performans Hedefi 32	2017 yılında temel eğitimde donatımı yapılan eğitim tesisi sayısını artırmak.
Açıklamalar	

Performans Göstergeleri		(t-1)	(t)	(t+1)
1	Temel eğitimde donatımı yapılan eğitim tesisi sayısı	5	6	8
2	Temel eğitim okullarına ait ihtiyaçların karşılanma oranı	85	88	90

Faaliyetler		Kaynak İhtiyacı (t+1) (TL)		
		Bütçe	**Bütçe Dışı**	**Toplam**
1	Yeni açılan okulların donatımına yönelik malzeme tahsisi yapılması.	0,00	40.000,00TL	40.000,00
2	Okulların talepleri doğrultusunda ihtiyacı karşılamaya yönelik malzeme tahsisi yapılması taleplerinin sistem üzerinden alınması.	0,00	25.000,00TL	25.000,00
Genel Toplam		**0,00**	**65.000,00TL**	**65.000,00**

FAALİYET MAALİYETLERİ TABLOSU

İdare Adı	**İnegöl İlçe Milli Eğitim Müdürlüğü**
Performans Hedefi 32	2017 yılında temel eğitimde donatımı yapılan eğitim tesisi sayısını artırmak.
Faaliyet Adı	Yeni açılan okulların donatımına yönelik malzeme tahsisi yapılması.
Sorumlu harcama Birimi	Destek Hizmetleri
Açıklamalar	

Ekonomik Kod		**(t+1) (tl)**
01	Personel Giderleri	0,00
02	SGK Devlet Primi Giderleri	0,00
03	Mal ve Hizmet Alım Giderleri	40000
04	Faiz Giderleri	0,00
05	Cari Transferler	0,00
06	Sermaye Giderleri	0,00
07	Sermaye Transferler	0,00
08	Borç Verme	0,00
Toplam Bütçe Kaynak İhtiyacı		**40000**
Bütçe Dışı Kaynak	Döner Sermaye	0,00
	Diğer Yurt İçi	0,00
	Yurt Dışı	0,00
Toplam Bütçe Dışı Kaynak İhtiyacı		**0,00**
Toplam Kaynak İhtiyacı		**40000**

FAALİYET MAALİYETLERİ TABLOSU

İdare Adı	**İnegöl İlçe Milli Eğitim Müdürlüğü**
Performans Hedefi 32	2017 yılında temel eğitimde donatımı yapılan eğitim tesisi sayısını artırmak.
Faaliyet Adı	Okulların talepleri doğrultusunda ihtiyacı karşılamaya yönelik malzeme tahsisi yapılması taleplerinin sistem üzerinden alınması.
Sorumlu harcama Birimi	Destek Hizmetleri
Açıklamalar	

Ekonomik Kod		**(t+1) (tl)**
01	Personel Giderleri	0,00
02	SGK Devlet Primi Giderleri	0,00
03	Mal ve Hizmet Alım Giderleri	25000
04	Faiz Giderleri	0,00
05	Cari Transferler	0,00
06	Sermaye Giderleri	0,00
07	Sermaye Transferler	0,00
08	Borç Verme	0,00
Toplam Bütçe Kaynak İhtiyacı		**25000**
Bütçe Dışı Kaynak	Döner Sermaye	0,00
	Diğer Yurt İçi	0,00
	Yurt Dışı	0,00
Toplam Bütçe Dışı Kaynak İhtiyacı		0,00
Toplam Kaynak İhtiyacı		**25000**

PERFORMANS HEDEFİ TABLOSU

İdare Adı	İnegöl İlçe Milli Eğitim Müdürlüğü

Amaç 3	Yetişmiş insan kaynakları ile fiziki ve mali alt yapısını tamamlamış, kurumsallaşmasını sağlamış, bilişim teknolojilerini iyi kullanan kurumlar oluşturmak
Hedef 2	Kaynakları doğru, verimli kullanarak çağın koşullarına ve coğrafi risklere uygun eğitim öğretim ortamı ihtiyaçlarını karşılamak.

Performans Hedefi 33	2017 yılında okul ve kurumların bakım onarım taleplerinin karşılanma oranını artırmak.
Açıklamalar	

Performans Göstergeleri		(t-1)	(t)	(t+1)
1	Okul ve kurumların bakım ve onarım taleplerinin karşılanma oranı	21	24	27

Faaliyetler		Kaynak İhtiyacı (t+1) (TL)		
		Bütçe	Bütçe Dışı	Toplam
1	Bakım onarım taleplerinin incelerek ile ihtiyaç bildirilmesi, temini	0,00	200.000,00	200.000,00
Genel Toplam		**0,00**	**200.000,00**	**200.000,00**

FAALİYET MAALİYETLERİ TABLOSU

İdare Adı	**İnegöl İlçe Milli Eğitim Müdürlüğü**
Performans Hedefi 33	2017 yılında okul ve kurumların bakım onarım taleplerinin karşılanma oranını artırmak.
Faaliyet Adı	Bakım onarım taleplerinin incelerek ile ihtiyaç bildirilmesi, temini
Sorumlu harcama Birimi	Destek Hizmetleri

Ekonomik Kod		**(t+1) (tl)**
01	Personel Giderleri	0
02	SGK Devlet Primi Giderleri	0
03	Mal ve Hizmet Alım Giderleri	0
04	Faiz Giderleri	0
05	Cari Transferler	0
06	Sermaye Giderleri	0
07	Sermaye Transferler	0
08	Borç Verme	0
Toplam Bütçe Kaynak İhtiyacı		**0**
Bütçe Dışı Kaynak	Döner Sermaye	0
	Diğer Yurt İçi	200.000
	Yurt Dışı	0
Toplam Bütçe Dışı Kaynak İhtiyacı		**200.000**
Toplam Kaynak İhtiyacı		**200.000**

PERFORMANS HEDEFİ TABLOSU

İdare Adı	**İnegöl İlçe Milli Eğitim Müdürlüğü**

Amaç 3	Yetişmiş insan kaynakları ile fiziki ve mali alt yapısını tamamlamış, kurumsallaşmasını sağlamış, bilişim teknolojilerini iyi kullanan kurumlar oluşturmak.
Hedef 2	Kaynakları doğru, verimli kullanarak çağın koşullarına ve coğrafi risklere uygun eğitim öğretim ortamı ihtiyaçlarını karşılamak.

Performans Hedefi 34	2017 yılında ilçe genelinde uygun alanı olan okul/kurumlara ihtiyacı olup yapılan spor salonu/çok amaçlı salon sayısını artırmak.
Açıklamalar	

Performans Göstergeleri		**(t-1)**	**(t)**	**(t+1)**
1	İlçe genelinde uygun alanı olan okul/kurumlara ihtiyacı olup yapılan spor salonu/çok amaçlı salon vb.sayısı	1	1	1

Faaliyetler		**Kaynak İhtiyacı (t+1) (TL)**		
		Bütçe	**Bütçe Dışı**	**Toplam**
1	Spor salonu/çok amaçlı salon planlaması yapılarak uygun alanlara spor salonu/çok amaçlı salon yapılması için talep girilmesi.	0,00	75.000,00 TL	75.000,00 TL
Genel Toplam		**0,00**	**75.000,00 TL**	**75.000,00 TL**

FAALİYET MAALİYETLERİ TABLOSU

İdare Adı	**İnegöl İlçe Milli Eğitim Müdürlüğü**
Performans Hedefi 34	2017 yılında ilçe genelinde uygun alanı olan okul/kurumlara ihtiyacı olup yapılan spor salonu/çok amaçlı salon sayısını artırmak.
Faaliyet Adı	Spor salonu/çok amaçlı salon planlaması yapılması.
Sorumlu harcama Birimi	Destek Hizmetleri
Açıklamalar Öncelikle hangi eğitim bölgelerinde bu alanda daha acil yatırım ihtiyacı olduğu tespit edilecektir. Büyükşehir Belediyesi ve İlçe Belediyelerle toplantılar yapılarak katkının artırılması planlanmaktadır. Ayrıca hayırseverlerden gelen katkıların bir bölümünün de Spor salonu/çok amaçlı salon yapımı için harcanması planlanmaktadır.	

Ekonomik Kod		**(t+1) (tl)**
01	Personel Giderleri	0
02	SGK Devlet Primi Giderleri	0
03	Mal ve Hizmet Alım Giderleri	0
04	Faiz Giderleri	0
05	Cari Transferler	0
06	Sermaye Giderleri	0
07	Sermaye Transferler	0
08	Borç Verme	0
Toplam Bütçe Kaynak İhtiyacı		**0**
Bütçe Dışı Kaynak	Döner Sermaye	0
	Diğer Yurt İçi	75.000
	Yurt Dışı	0
Toplam Bütçe Dışı Kaynak İhtiyacı		**75.000**
Toplam Kaynak İhtiyacı		**75.000**

PERFORMANS HEDEFİ TABLOSU

İdare Adı	**İnegöl İlçe Milli Eğitim Müdürlüğü**

Amaç 3	Yetişmiş insan kaynakları ile fiziki ve mali alt yapısını tamamlamış, kurumsallaşmasını sağlamış, bilişim teknolojilerini iyi kullanan kurumlar oluşturmak.
Hedef 2	Kaynakları doğru, verimli kullanarak çağın koşullarına ve coğrafi risklere uygun eğitim öğretim ortamı ihtiyaçlarını karşılamak.

Performans Hedefi 35	2017 yılında özel öğretim teşviki kontenjanlarının kullanılma oranını artırmak.
Açıklamalar	

Performans Göstergeleri		**(t-1)**	**(t)**	**(t+1)**
1	Özel öğretim teşviki kontenjanlarının kullanılma oranı	85	98	100

Faaliyetler		**Kaynak İhtiyacı (t+1) (TL)**		
		Bütçe	**Bütçe Dışı**	**Toplam**
1	Özel öğretim teşvikleri konusunda basın-yayın yoluyla toplumun bilgilendirilmesi.	0,00	0,00	0,00
Genel Toplam		**0,00**	**0,00**	**0,00**

PERFORMANS HEDEFİ TABLOSU

İdare Adı	İnegöl İlçe Milli Eğitim Müdürlüğü

Amaç 3	Yetişmiş insan kaynakları ile fiziki ve mali alt yapısını tamamlamış, kurumsallaşmasını sağlamış, bilişim teknolojilerini iyi kullanan kurumlar oluşturmak.
Hedef 2	Kaynakları doğru, verimli kullanarak çağın koşullarına ve coğrafi risklere uygun eğitim öğretim ortamı ihtiyaçlarını karşılamak.

Performans Hedefi 36	2017 yılında pansiyonların doluluk oranını artırmak.
Açıklamalar	

Performans Göstergeleri		(t-1)	(t)	(t+1)
1	Temel eğitimde pansiyonların doluluk oranı	0	0	0
2	Ortaöğretimde pansiyonların doluluk oranı	89,91	92	94
3	Mesleki eğitimde pansiyonların doluluk oranı	25,54	52,00	65,00
4	Özel eğitimde pansiyonların doluluk oranı	0	0	0
5	Din öğretiminde pansiyonların doluluk oranı	77,00	81,00	85,00

Faaliyetler		Kaynak İhtiyacı (t+1) (TL)		
		Bütçe	Bütçe Dışı	Toplam
1	Pansiyonlardan memnuniyet anketleri yapılması.	1000	0,00	1000

2	Anket sonuçlarının değerlendirilerek gerekli iyileştirmelerin yapılarak pansiyon kalitesinin artırılması.	0,00	0,00	0,00
Genel Toplam		**1000**	**0,00**	**1000**

FAALİYET MAALİYETLERİ TABLOSU

İdare Adı	**İnegöl İlçe Milli Eğitim Müdürlüğü**
Performans Hedefi 36	2017 yılında pansiyonların doluluk oranını artırmak.
Faaliyet Adı	Pansiyonlardan memnuniyet anketleri yapılması.
Sorumlu harcama Birimi	Özel Öğretim Kurumları Hizmetleri
Açıklamalar	

Ekonomik Kod		**(t+1) (tl)**
01	Personel Giderleri	0
02	SGK Devlet Primi Giderleri	0
03	Mal ve Hizmet Alım Giderleri	1000
04	Faiz Giderleri	0
05	Cari Transferler	0
06	Sermaye Giderleri	0
07	Sermaye Transferler	0
08	Borç Verme	0
Toplam Bütçe Kaynak İhtiyacı		**1000**
Bütçe Dışı Kaynak	Döner Sermaye	0
	Diğer Yurt İçi	0
	Yurt Dışı	0
Toplam Bütçe Dışı Kaynak İhtiyacı		**0**
Toplam Kaynak İhtiyacı		**1000**

PERFORMANS HEDEFİ TABLOSU

İdare Adı	**İnegöl İlçe Milli Eğitim Müdürlüğü**

Amaç 3	Yetişmiş insan kaynakları ile fiziki ve mali alt yapısını tamamlamış, kurumsallaşmasını sağlamış, bilişim teknolojilerini iyi kullanan kurumlar oluşturmak
Hedef 3	İlçe Milli Eğitim Müdürlüğüne bağlı okul ve kurumlarda stratejik yönetim anlayışının yerleşmesini sağlamak.

Performans Hedefi 37	Okul ve kurumlara verilen SP ve EKYS (Eğitimde Kalite Yönetimi Sistemi) eğitimlerini artırmak.
Açıklamalar	

Performans Göstergeleri		**(t-1)**	**(t)**	**(t+1)**
1	Okul ve kurumlara verilen SP ve EKYS (Eğitimde Kalite Yönetimi Sistemi) eğitim sayısı	1	3	6
2	Okul ve kurumlara verilen SP ve EKYS(Eğitimde Kalite Yönetimi Sistemi) eğitimine katılan personel sayısı	40	120	240

Faaliyetler		Kaynak İhtiyacı (t+1) (TL)		
		Bütçe	Bütçe Dışı	Toplam
1	İhtiyaç duyulması halinde gerekli eğitimlerin planlamasının yapılarak açılması.	0,00	0,00	0,00
2	Eğitimlere katılımı artırmak için gerekli duyuruların zamanında yapılması.	0,00	0,00	0,00
Genel Toplam		**0,00**	**0,00**	**0,00**

PERFORMANS HEDEFİ TABLOSU

İdare Adı	**İnegöl İlçe Milli Eğitim Müdürlüğü**

Amaç 3	Yetişmiş insan kaynakları ile fiziki ve mali alt yapısını tamamlamış, kurumsallaşmasını sağlamış, bilişim teknolojilerini iyi kullanan kurumlar oluşturmak.
Hedef 3	İlçe Milli Eğitim Müdürlüğüne bağlı okul ve kurumlarda stratejik yönetim anlayışının yerleşmesini sağlamak.

Performans Hedefi 38	AB'ye uyum sürecinde gerçekleştirilen proje sayısını artırmak.
Açıklamalar	

Performans Göstergeleri		(t-1)	(t)	(t+1)
1	AB'ye uyum sürecinde gerçekleştirilen proje sayısı (AB,MFİB vb.)	4	19	25

Faaliyetler		Kaynak İhtiyacı (t+1) (TL)		
		Bütçe	Bütçe Dışı	Toplam
1	AB, MFİB vb projeleri hakkında bilgilendirme toplantılarının yapılması.	0,00	0,00	0,00
Genel Toplam		**0,00**	**0,00**	**0,00**

PERFORMANS HEDEFİ TABLOSU

İdare Adı	**İnegöl İlçe Milli Eğitim Müdürlüğü**

Amaç 3	Yetişmiş insan kaynakları ile fiziki ve mali alt yapısını tamamlamış, kurumsallaşmasını sağlamış, bilişim teknolojilerini iyi kullanan kurumlar oluşturmak.
Hedef 3	İlçe Milli Eğitim Müdürlüğüne bağlı okul ve kurumlarda stratejik yönetim anlayışının yerleşmesini sağlamak.

Performans Hedefi 39	İlçe Milli Eğitim Müdürlüğü Stratejik Yönetim anlayışından memnuniyet oranını artırmak.
Açıklamalar	

Performans Göstergeleri		(t-1)	(t)	(t+1)
1	İlçe MEM memnuniyet anketlerindeki öğrenci memnuniyet oranı (%)	60	66	72
2	İlçe MEM memnuniyet anketlerindeki veli memnuniyet oranı (%)	55	60	70
3	İlçe MEM memnuniyet anketlerindeki çalışan memnuniyet oranı(%)	75	80	85
4	İlçe MEM memnuniyet anketlerindeki toplum memnuniyet oranı(%)	55	60	70

Faaliyetler		Kaynak İhtiyacı (t+1) (TL)		
		Bütçe	Bütçe Dışı	Toplam
1	Öğrenci, veli, çalışan ve toplum memnuniyet anketlerinin uygulanıp değerlendirilmesi.	2000	0,00	2000
Genel Toplam		**2000**	**0,00**	**2000**

FAALİYET MAALİYETLERİ TABLOSU

İdare Adı	**İnegöl İlçe Milli Eğitim Müdürlüğü**
Performans Hedefi 39	İlçe Milli Eğitim Müdürlüğü Stratejik Yönetim anlayışından memnuniyet oranını artırmak.
Faaliyet Adı	Öğrenci, veli, çalışan ve toplum memnuniyet anketlerinin uygulanıp değerlendirilmesi.
Sorumlu harcama Birimi	Strateji Geliştirme Hizmetleri
Açıklamalar	

Ekonomik Kod		(t+1) (tl)
01	Personel Giderleri	0
02	SGK Devlet Primi Giderleri	0
03	Mal ve Hizmet Alım Giderleri	2000
04	Faiz Giderleri	0
05	Cari Transferler	0
06	Sermaye Giderleri	0
07	Sermaye Transferler	0
08	Borç Verme	0
Toplam Bütçe Kaynak İhtiyacı		**2000**
Bütçe Dışı Kaynak	Döner Sermaye	0
	Diğer Yurt İçi	0
	Yurt Dışı	0
Toplam Bütçe Dışı Kaynak İhtiyacı		**0**
Toplam Kaynak İhtiyacı		**2000**

3.2. İdare Performans Tablosu

İdare Adı	**İnegöl İlçe Milli Eğitim Müdürlüğü**

Performans Hedefi	**Faaliyet**	**AÇIKLAMA**	**2017**			
			Bütçe İçi	**Bütçe Dışı**	**Toplam**	
			TL	**TL**	**TL**	**Pay (%)**

1		***2017 yılında özel eğitime yönlendirilen bireylerin eğitime erişim oranını artırmak.***	***0***	***0***	***500***	***0,13***
	1	Sınıf rehber öğretmenleri, okul rehber öğretmeleri tarafından alan taraması yapılması	0	0	0	0
	2	Rehber öğretmenler tarafından velilere yönelik bilgilendirme seminerlerinin yapılması	0	0	0	0
	3	Özel eğitim kurumların faaliyetlerinin tanıtılması. (broşür, v.b)	500	0	500	0,13
2		***2017 yılında özel öğretimin payını artırmak.***	***0***	***0***	***0***	***0***
	4	Eğitim desteği ile ilgili Bakanlık emirlerinin duyurulması.	0	0	0	0
3		***2017 yılında Hayat Boyu Öğrenmeye katılım oranını artırmak.***	***0***	***0***	***0***	***0***
	5	Hayat boyu öğrenme kapsamında açılacak kursların iş ve işlemlerin yapılması.	0	0	0	0
	6	Kaliteli ve verimli eğitimler için kontrol ve denetimlerin düzenli olarak yapılması.	0	0	0	0
	7	Hayat Boyu Öğrenme Genel Müdürlüğünce hazırlanan ve sistemde yer alan anketlerin düzenli olarak kursiyerlere uygulanmasının sağlanması.	0	0	0	0
4		***2017 yılında 10 gün ve üzeri devamsızlık oranını azaltmak.***	***4000***	***0***	***4000***	***1,08***
	8	Başarılı yarınlar için yarın sizdeyiz projesinin uygulanması	0	0	0	0
	9	Velilere yönelik eğitim ve seminer düzenlenmesi	0	0	0	0
	10	Veli bilgilendirmesi için iletişim kanallarının kullanması	1000	0	0	0,27
	11	Veli okul işbirliğini arttırmaya yönelik sosyal faaliyetler	1000	0	10000	0,27
	12	Öğrencilerin devamsızlık nedenlerinin araştırılması ve gerekli önlemlerin okul yönetimleri tarafından alınması.	0	0	0	0
	13	Okullarda çeşitli sportif, sosyal ve kültürel faaliyetlerin düzenlenmesi.	2000	0	2000	0,54
5		***2017 yılında eğitim ve öğretimden erken ayrılma oranını azaltmak.***	***1000***	***0***	***1000***	***0,27***
	14	Okullarda yeni kayıt yaptıran öğrencilere uyum programlarının uygulanması	0	0	0	0
	15	Bir üst eğitim kurumuna yönlendirme de rehberlik yapılması	0	0	0	0
	16	Öğrencilerin eğitim ve öğretimden erken ayrılma nedenlerinin araştırılması ve	0	0	0	0

		gerekli önlemlerin okul yönetimleri tarafından alınması.				
	17	Okullarda mentörlük uygulamalarının yapılması.	1000	0	1000	0,27
6		***2017 yılında öğrencilerin yılsonu başarı puanı ortalamaları artırmak.***	***1000***	***5000***	***6000***	***1,62***
	18	TEOG Sınavı Sonrası Kariyer Danışmanlık Projesinin uygulanması.	1000	0	1000	0,27
	19	Sınav kaygısız, başarıyı artırma konulu seminerler düzenlenmesi	0	2000	0	0,54
	20	İnegöl Matematik Olimpiyatının (İNEMOTO) yapılması.	0	1000	1000	0,27
	21	Kitap Okuma Yarışması düzenlenmesi.	0	1000	1000	0,27
	22	Genel Bilgi Yarışması düzenlenmesi.	0	1000	1000	0,27
7		***2017 yılında ortaöğretimde sınıf tekrar oranını azaltmak.***	***0***	***0***	***0***	***0***
	23	Öğrencilerin sınıf tekrarı nedenlerinin araştırılması ve gerekli önlemlerin okul yönetimleri tarafından alınması.	0	0	0	0
8		***2017 yılında yetiştirme kurslarına katılan öğrenci oranını artırmak.***	***0***	***0***	***0***	***0***
	24	Yetiştirme kurslarının iş ve işlemlerinin yapılarak yaygınlaştırılmasının sağlanması.	0	0	0	0
	25	Destekleme ve Yetiştirme Kursları açılması.	0	0	0	0
9		***2017 yılında öğrencilerin ruhsal ve bedensel gelişimlerini destekleyecek önlemler alarak sunulan hizmetlerden faydalanmalarını sağlamak ve bu konuda verilen eğitimlerin sayısını artırmak.***	***0***	***0***	***0***	***0***
	26	Eğitim Ortamlarında Şiddetin Önlenmesi İl Eylem Planı doğrultusunda çalışmaların yapılması.	0	0	0	0
	27	Madde bağımlılığı, zararlı alışkanlıklar konularında bilgilendirme çalışmaları yapılması.	0	0	0	0
	28	Okullarda bağımlılık eğitimlerinin verilmesi.	0	0	0	0
10		***2017 yılında öğrencilerin sanat, bilim, kültür ve spor alanlarındaki faaliyetlere katılımını artırmak.***	***3000***	***2000***	***5000***	***1,35***
	29	Yerel yönetimler, STK örgütleri ve medya kuruluşları ile işbirliği yapılarak öğrenciler istek, kabiliyet ve ilgilerine göre teşvik edilmesi.	0	0	0	0

	30	Okullarda çeşitli sportif, sosyal ve kültürel faaliyetlerin düzenlenmesi.	0	0	0	0
	31	Müsabakalarda başarılı olan öğrenciler için ilçe düzeyinde ödül töreni düzenlenmesi.	3000	0	3000	0,81
	32	Spor oyunları düzenlenmesi	0	2000	2000	0,54
11		***2017 yılında öğrencilerin bedensel sağlığını korumak ve hijyenik ortamlarda eğitim almalarını sağlamak amacıyla sertifika alan okul sayısını artırmak.***	***0***	***0***	***0***	***0***
	33	Beyaz Bayrak kriterleri konusunda okulların bilgilendirilmesi	0	0	0	0
	34	Beslenme Dostu Projesi hakkında okulların bilgilendirilmesi	0	0	0	0
12		***2017 yılında disiplin cezası/yaptırım uygulanan öğrenci oranını azaltmak.***	***2000***	***0***	***2000***	***0,54***
	35	Okullardaki sosyal, sportif, kültürel faaliyetlerin sayısının artırılması	0	0	0	0
	36	Ortaöğretim öğretmenlerinin, öğrencilerinin ve velilerinin Ebru sanatı ile tanışmalarının sağlanması	2000	0	2000	0,54
13		***2017 yılında istihdamı arttırmaya yönelik Eğitimcilerin Eğitimi Projesi (EĞİTEP) kapsamında düzenlenen eğitim sayısı ve eğitimlere katılan öğretmen sayısını artırmak.***	***2500***	***0***	***2500***	***0,67***
	37	Eğitimcilerin Eğitimi (EĞİTEP) Projesinin uygulanması	1500	0	1500	0,40
	38	Proje hakkında hedef kitlenin bilgilendirilmesi	0	0	0	0
	39	Eğitimcilerin Eğitimi Projesi kapsamında sanayi kuruluşları ve ilgili kurumlarla işbirliği yapılması	1000	0	1000	0,27
14		***Mesleki ve Teknik Ortaöğretim okullarında Mesleki ve Teknik Ortaöğretim mezunlarının mesleki yeterliliklerine yönelik işveren memnuniyet oranını artırmak.***	***500***	***0***	***500***	***0,13***
	40	Sektör Analizi yapılması	500	0	500	0,13
	41	Sanayi kuruluşları (sektörle) işbirliği çalışmalarının yapılması	0	0	0	0
15		***Mesleki ve Teknik Ortaöğretim okullarında Okul, öğrenci veya öğretmenlerin yaptığı patent veya faydalı model başvurusu sayısını artırmak.***	***2000***	***0***	***2000***	***0,54***

	42	Patent ve faydalı model üretilmesi konusunda hedef kitleye yönelik tanıtım çalışmalarının yapılması	1000	0	1000	0,27
	43	Fuar ve işletme gezilerinin düzenlenmesi	1000	0	1000	0,27
16		***Kamu, özel sektör, yerel yönetimler ve STK'lar ile istihdama yönelik yapılan iş birliği/protokol sayısını artırmak.***	***500***	***0***	***500***	***0,13***
	44	İstihdama yönelik alan taramaları ve çalışmaların düzenli olarak yapılması.	500	0	500	0,13
	45	Kamu, özel sektör, yerel yönetimler ve STK'lar ile işbirliğini arttırmaya yönelik görüşmelerin yapılması	0	0	0	0
17		***2017 yılında uluslararası hareketlilik programlarına katılımı artırmak.***	***0***	***0***	***0***	***0***
	46	Erasmus + kapsamında bilgilendirme toplantılarının yapılması	0	0	0	0
	47	Geçen projelerin değerlendirilmesi ve paylaşılması	0	0	0	0
18		***2017 yılında yabancı dil dersi yılsonu puanı ortalamasını yükseltmek***	***0***	***0***	***0***	***0***
	48	Okullarda yabancı dil kurslarının açılması	0	0	0	0
19		***2017 yılında öğretmen başına düşen öğrenci sayısını azaltmak.***			***0***	***0***
	49	Bakanlık tarafından hazırlanan yönetmelik ve kılavuzlar doğrultusunda iş ve işlemler gerçekleştirilmesi	0	0	0	0
20		***2017 yılında kadın yönetici sayısının toplam yönetici sayısına oranını artırmak.***	***0***	***0***	***0***	***0***
	50	Bakanlık tarafından hazırlanan yönetmelik ve kılavuzlar doğrultusunda iş ve işlemler gerçekleştirilmesi.	0	0	0	0
21		***2017 yılında Müdürlüğümüz lehine sonuçlanan dava oranını artırmak.***	***0***	***0***	***0***	***0***
	51	İlçe Milli Eğitim Müdürlükleri Hukuk Hizmetleri biriminde öğretmen avukatların görevlendirilmesi.	**0**	**0**	0	0
22		***2017 yılında hizmet içi eğitim faaliyetlerinin etkinliğini artırmak.***	***2000***	***0***	***2000***	***0,54***
	52	Hizmetiçi eğitim görevlisi havuz programı oluşturulması ve dışarıdan eğitim görevlisi temin edilmesi	2000	0	2000	0,54
	53	Hizmetiçi eğitim faaliyetleri taleplerinin belirlenebilmesi için anket programının oluşturulması ve web sitesinde yayınlanması	0	0	0	0
	54	Hizmetiçi Eğitimleri Memnuniyet Anketi yapılması ve Web sitesinde yayınlanması	0	0	0	0

23		***2017 yılında ulusal ve uluslararası geçerliliği olan yabancı dil sınavlarında geçer puan alan öğretmen oranını artırmak.***	***0***	***0***	***0***	***0***
	55	Yabancı dil tazminatı alan öğretmenlerin sayılarının güncellenmesi	0	0	0	0
24		***2017 yılında yönetici ve öğretmen norm kadro doluluk oranlarını artırmak için çalışmalar yapmak.***	***0***	***0***	***0***	***0***
	56	Bakanlık tarafından hazırlanan yönetmelik ve kılavuzlar doğrultusunda iş ve işlemler gerçekleştirilmesi	0	0	0	0
	57	Kadrolu öğretmen dağılımının dengeli bir şekilde yapılarak ücretli öğretmen ihtiyacının azaltılması	0	0	0	0
25		***Temel eğitim ve ortaöğretimde öğrenci başına düşen yıllık taşıma maliyetini dengede tutmak.***	***0***	***0***	***0***	***0***
	58	İlkokul - ortaokul ve ortaöğretim taşımalı eğitim planlamalarının yapılması	0	0	0	0
26		***2017 yılında Derslik başına düşen öğrenci sayısını azaltmak.***	***0***	***0***	***0***	***0***
	59	2017 yılı Yatırım programı toplantılarının düzenlenerek ve ihtiyaç duyulan okul/kurum türlerine göre planlama yapılması	0	0	0	0
27		***2017 yılında bağımsız bir binaya sahip olmayan okul oranını azaltmak.***	***0***	***0***	***0***	***0***
	60	Okul kayıt bölgelerinin planlamasında derslik ve okul ihtiyacı konusunda problem doğmaması için planlama yapmak.	0	0	0	0
28		***2017 yılında ikili eğitim yapan okul oranını azaltmak.***	***0***	***0***	***0***	***0***
	61	Yatırım ihtiyacının tespit edilmesi, yeni okul binası ve ek bina yapılması.	0	0	0	0
	62	Birbirine yakın okullarımızın müstakil ilkokul ve ortaokullara dönüştürülmesi.	0	0	0	0
29		***Okul ve derslik yapımı ile büyük onarımlar için hayırsever, yerel yönetim ve STK'lar tarafından yapılan yardım miktarını artırmak.***	***0***	***0***	***0***	***0***
	63	Hayırsever, Yerel Yönetim ve STK'lardan eğitime verdikleri desteği artırmak için organizasyonlar yapılması ve gelir sağlanması.	0	0	0	0
30		***Hayırseverler tarafından yapılan derslik ve derslik dışı bina sayısını artırmak.***	***0***	***0***	***0***	***0***
	64	Hayırseverleri teşvik etmek amacıyla yerel basın ve yayın kuruluşları aracılığıyla tanıtıcı programlar yapmak.	0	0	0	0

31		***Derslik ve eğitim tesisi sayısını artırmak.***	***0***	***0***	***0***	***0***
	65	İlçemizin ihtiyaç durumunun ile bildirilmesi, talepte bulunulması.	0	0	0	0
32		***2017 yılında temel eğitimde donatımı yapılan eğitim tesisi sayısını artırmak.***	***0***	***65000***	***65000***	***17,55***
	66	Yeni açılan okulların donatımına yönelik malzeme tahsisi yapılması	0	40000	40000	10,80
	67	Okulların talepleri doğrultusunda ihtiyacı karşılamaya yönelik malzeme tahsisi yapılması taleplerinin sistem üzerinden alınması	0	25000	25000	6,75
33		***2017 yılında okul ve kurumların bakım onarım taleplerinin karşılanma oranını artırmak.***	***0***	***200000***	***200000***	***54***
	68	Bakım onarım taleplerinin incelerek ile ihtiyaç bildirilmesi, temini	0	200000	200000	54
34		***2017 yılında ilçe genelinde uygun alanı olan okul/kurumlara ihtiyacı olup yapılan spor salonu/çok amaçlı salon sayısını artırmak.***	***0***	***75000***	***75000***	***20,25***
	69	Spor salonu/çok amaçlı salon planlaması yapılarak uygun alanlara spor salonu/çok amaçlı salon yapılması.	0	75000	75000	20,25
35		***2017 yılında özel öğretim teşviki kontenjanlarının kullanılma oranını artırmak.***	***0***	***0***	***0***	***0***
	70	Özel öğretim teşvikleri konusunda basın-yayın yoluyla toplumun bilgilendirilmesi.	0	0	0	0
36		***2017 yılında pansiyonların doluluk oranını artırmak.***	***1000***	***0***	***1000***	***0,27***
	81	Pansiyonlardan memnuniyet anketleri yapılması.	1000	0	1000	0,27
	82	Anket sonuçlarının değerlendirilerek gerekli iyileştirmelerin yapılarak pansiyon kalitesinin artırılması.	0	0	0	0
37		***Okul ve kurumlara verilen SP ve EKYS (Eğitimde Kalite Yönetimi Sistemi) eğitimlerini artırmak.***	***0***	***0***	***0***	***0***
	83	İhtiyaç duyulması halinde gerekli eğitimlerin planlamasının yapılarak açılması.	0	0	0	0
	83	Eğitimlere katılımı artırmak için gerekli duyuruların zamanında yapılması.	0	0	0	0
38		***AB'ye uyum sürecinde gerçekleştirilen proje sayısını artırmak.***	***0***	***0***	***0***	***0***
	84	AB, MFİB vb projeleri hakkında bilgilendirme toplantılarının yapılması	0	0	0	0

39		***İlçe Milli Eğitim Müdürlüğü Stratejik Yönetim anlayışından memnuniyet oranını artırmak.***	***2000***	***0***	***2000***	***0,54***
	85	Öğrenci, veli, çalışan ve toplum memnuniyet anketlerinin uygulanıp değerlendirilmesi.	2000	0	2000	0,54
Performans Hedefleri Maliyetleri Toplamı			**22.500**	**347.000**	**369.500**	**100**
Genel Yönetim Giderleri			**0**	**0**	**0**	**0**
Diğer İdarelere Transfer Edilecek Kaynaklar Toplamı			**0**	**0**	**0**	**0**
Genel Toplam			**22.500**	**347.000**	**369.500**	**100**

3.3. Toplam Kaynak İhtiyacı

TOPLAM KAYNAK İHTİYACI TABLOSU

İdare Adı	**İnegöl İlçe Milli Eğitim Müdürlüğü**

Bütçe Kaynak İhtiyacı	**Ekonomik Kod**	**Faaliyet Toplamı**	**Genel yönetim Giderleri Toplamı**	**Diğer İdarelere Transfer Edilecek**	**Genel Toplam TL**

					Kaynaklar Toplamı	
	01	Personel Giderleri	0,00	0,00	0,00	0,00
	02	SGK Devlet Primi Giderleri	0,00	0,00	0,00	0,00
	03	Mal ve Hizmet Alım Giderleri	0,00	0,00	0,00	0,00
	04	Faiz Giderleri	0,00	0,00	0,00	0,00
	05	Cari Transferler	0,00	0,00	0,00	0,00
	06	Sermaye Giderleri	0,00	0,00	0,00	0,00
	07	Sermaye Transferler	0,00	0,00	0,00	0,00
	08	Borç Verme	0,00	0,00	0,00	0,00
	09	Yedek Ödenek	0,00	0,00	0,00	0,00
	Toplam Bütçe Kaynak İhtiyacı		**0,00**	**0,00**	**0,00**	**0,00**
Bütçe Dışı Kaynak	**Döner Sermaye**		0,00	0,00	0,00	0,00
	Diğer Yurt İçi		369.500	0,00	0,00	369.500
	Yurt Dışı		0,00	0,00	0,00	0,00
	Toplam Bütçe Dışı Kaynak İhtiyacı		**369.500**	**0,00**	**0,00**	**369.500**
	Toplam Bütçe Kaynak İhtiyacı		**369.500**	**0,00**	**0,00**	**369.500**

3.4. Sorumlu Harcama Birimleri

FAALİYETLERDEN SORUMLU HARCAMA BİRİMLERİNE İLİŞKİN TABLO

İdare Adı	İnegöl İlçe Milli Eğitim Müdürlüğü

PERFORMANS HEDEFİ	FAALİYETLER	SORUMLU BİRİMLER

2017 yılında özel eğitime yönlendirilen bireylerin eğitime erişim oranını artırmak. **2017 yılında özel öğretimin payını artırmak.** **2017 yılında Hayat Boyu Öğrenmeye katılım oranını artırmak.**	Sınıf rehber öğretmenleri, okul rehber öğretmeleri tarafından alan taraması yapılması	**Temel Eğitim Hizmetleri**
	Rehber öğretmenler tarafından velilere yönelik bilgilendirme seminerlerinin yapılması	**Temel Eğitim Hizmetleri**
	Özel eğitim kurumların faaliyetlerinin tanıtılması. (broşür, v.b)	**Temel Eğitim Hizmetleri**
	Eğitim desteği ile ilgili Bakanlık emirlerinin duyurulması.	**Temel Eğitim Hizmetleri**
	Hayat boyu öğrenme kapsamında açılacak kursların iş ve işlemlerin yapılması.	**Temel Eğitim Hizmetleri**
	Kaliteli ve verimli eğitimler için kontrol ve denetimlerin düzenli olarak yapılması.	**Strateji Geliştirme Hizmetleri**
2017 yılında 10 gün ve üzeri devamsızlık oranını azaltmak.	Hayat Boyu Öğrenme Genel Müdürlüğünce hazırlanan ve sistemde yer alan anketlerin düzenli olarak kursiyerlere uygulanmasının sağlanması.	**Strateji Geliştirme Hizmetleri**
	Başarılı yarınlar için yarın sizdeyiz projesinin uygulanması	**Özel Eğitim Ve Rehberlik Hizmetleri**
	Velilere yönelik eğitim ve seminer düzenlenmesi	**Özel Öğretim Kurumları Hizmetleri**
2017 yılında eğitim ve öğretimden erken ayrılma oranını azaltmak.	Veli bilgilendirmesi için iletişim kanallarının kullanması	**Hayatboyu Öğrenme Hizmetleri**
	Veli okul işbirliğini arttırmaya yönelik sosyal faaliyetler	**Hayatboyu Öğrenme Hizmetleri**
	Öğrencilerin devamsızlık nedenlerinin araştırılması ve gerekli önlemlerin okul yönetimleri tarafından alınması.	**Hayatboyu Öğrenme Hizmetleri**
	Okullarda çeşitli sportif, sosyal ve kültürel faaliyetlerin düzenlenmesi.	**Temel Eğitim Hizmetleri**
	Okullarda yeni kayıt yaptıran öğrencilere uyum programlarının uygulanması	**Temel Eğitim Hizmetleri**
	Bir üst eğitim kurumuna yönlendirme de rehberlik yapılması	**Temel Eğitim Hizmetleri**
	Öğrencilerin eğitim ve öğretimden erken ayrılma nedenlerinin araştırılması ve gerekli önlemlerin okul yönetimleri tarafından alınması.	**Temel Eğitim Hizmetleri**
2017 yılında öğrencilerin yılsonu başarı puanı ortalamaları artırmak.	Okullarda mentörlük uygulamalarının yapılması.	**Mesleki Ve Teknik Eğitim Hizmetleri**
	TEOG Sınavı Sonrası Kariyer Danışmanlık Projesinin uygulanması.	**Kültür Hizmetleri**
	Sınav kaygısız, başarıyı artırma konulu seminerler düzenlenmesi	**Ortaöğretim Hizmetleri**
	İnegöl Matematik Olimpiyatının (İNEMOTO) yapılması.	**Temel Eğitim Hizmetleri**
	Kitap Okuma Yarışması düzenlenmesi.	**Temel Eğitim Hizmetleri**
2017 yılında ortaöğretimde sınıf tekrar oranını azaltmak.	Genel Bilgi Yarışması düzenlenmesi.	**Ortaöğretim Hizmetleri**
	Öğrencilerin sınıf tekrarı nedenlerinin araştırılması ve gerekli önlemlerin okul yönetimleri tarafından alınması.	**Ortaöğretim Hizmetleri**

2017 yılında yetiştirme kurslarına katılan öğrenci oranını artırmak.	Yetiştirme kurslarının iş ve işlemlerinin yapılarak yaygınlaştırılmasının sağlanması.	**Ortaöğretim Hizmetleri**
	Destekleme ve Yetiştirme Kursları açılması.	**Temel Eğitim Hizmetleri**
2017 yılında öğrencilerin ruhsal ve bedensel gelişimlerini destekleyecek önlemler alarak sunulan hizmetlerden faydalanmalarını sağlamak ve bu konuda verilen eğitimlerin sayısını artırmak.	Eğitim Ortamlarında Şiddetin Önlenmesi İl Eylem Planı doğrultusunda çalışmaların yapılması.	**Temel Eğitim Hizmetleri**
2017 yılında öğrencilerin sanat, bilim, kültür ve spor alanlarındaki faaliyetlere katılımını artırmak.	Madde bağımlılığı, zararlı alışkanlıklar konularında bilgilendirme çalışmaları yapılması.	**Din Öğretimi Hizmetleri**
	Okullarda bağımlılık eğitimlerinin verilmesi.	**Ortaöğretim Hizmetleri**
	Yerel yönetimler, STK örgütleri ve medya kuruluşları ile işbirliği yapılarak öğrenciler istek, kabiliyet ve ilgilerine göre teşvik edilmesi.	**Ortaöğretim Hizmetleri**
	Okullarda çeşitli sportif, sosyal ve kültürel faaliyetlerin düzenlenmesi.	**Hayatboyu Öğrenme Hizmetleri**
	Müsabakalarda başarılı olan öğrenciler için ilçe düzeyinde ödül töreni düzenlenmesi.	**Hayatboyu Öğrenme Hizmetleri**
	Spor oyunları düzenlenmesi	**Ortaöğretim Hizmetleri**
2017 yılında öğrencilerin bedensel sağlığını korumak ve hijyenik ortamlarda eğitim almalarını sağlamak amacıyla sertifika alan okul sayısını artırmak. 2017 yılında disiplin cezası/yaptırım uygulanan öğrenci oranını azaltmak.	Beyaz Bayrak kriterleri konusunda okulların bilgilendirilmesi	**Mesleki Ve Teknik Eğitim Hizmetleri**
	Beslenme Dostu Projesi hakkında okulların bilgilendirilmesi	**Hayatboyu Öğrenme Hizmetleri**
	Okullardaki sosyal, sportif, kültürel faaliyetlerin sayısının artırılması	**Hayatboyu Öğrenme Hizmetleri**
2017 yılında istihdamı arttırmaya yönelik Eğitimcilerin Eğitimi Projesi (EĞİTEP) kapsamında düzenlenen eğitim sayısı ve eğitimlere katılan öğretmen sayısını artırmak.	Ortaöğretim öğretmenlerinin, öğrencilerinin ve velilerinin Ebru sanatı ile tanışmalarının sağlanması	**Ortaöğretim Hizmetleri**
	Eğitimcilerin Eğitimi (EĞİTEP) Projesinin uygulanması	**Özel Eğitim Ve Rehberlik Hizmetleri**
	Proje hakkında hedef kitlenin bilgilendirilmesi	**Strateji Geliştirme Hizmetleri**
	Eğitimcilerin Eğitimi Projesi kapsamında sanayi kuruluşları ve ilgili kurumlarla işbirliği yapılması	**Ortaöğretim Hizmetleri**
Mesleki ve Teknik Ortaöğretim okullarında Mesleki ve Teknik Ortaöğretim mezunlarının	Sektör Analizi yapılması	**Mesleki Ve Teknik Eğitim Hizmetleri**
	Sanayi kuruluşları (sektörle) işbirliği çalışmalarının yapılması	**Mesleki Ve Teknik Eğitim Hizmetleri**

mesleki yeterliliklerine yönelik işveren memnuniyet oranını artırmak.		
Mesleki ve Teknik Ortaöğretim okullarında Okul, öğrenci veya öğretmenlerin yaptığı patent veya faydalı model başvurusu sayısını artırmak.	Patent ve faydalı model üretilmesi konusunda hedef kitleye yönelik tanıtım çalışmalarının yapılması	**Mesleki Ve Teknik Eğitim Hizmetleri**
	Fuar ve işletme gezilerinin düzenlenmesi	**Mesleki Ve Teknik Eğitim Hizmetleri**
Kamu, özel sektör, yerel yönetimler ve STK'lar ile istihdama yönelik yapılan iş birliği/protokol sayısını artırmak.	İstihdama yönelik alan taramaları ve çalışmaların düzenli olarak yapılması.	**Mesleki Ve Teknik Eğitim Hizmetleri**
2017 yılında uluslararası hareketlilik programlarına katılımı artırmak.	Kamu, özel sektör, yerel yönetimler ve STK'lar ile işbirliğini arttırmaya yönelik görüşmelerin yapılması	**Strateji Geliştirme Hizmetleri**
	Erasmus + kapsamında bilgilendirme toplantılarının yapılması	**Strateji Geliştirme Hizmetleri**
	Geçen projelerin değerlendirilmesi ve paylaşılması	**Strateji Geliştirme Hizmetleri**
2017 yılında yabancı dil dersi yılsonu puanı ortalamasını yükseltmek	Okullarda yabancı dil kurslarının açılması	**Temel Eğitim Hizmetleri**
2017 yılında öğretmen başına düşen öğrenci sayısını azaltmak.	Bakanlık tarafından hazırlanan yönetmelik ve kılavuzlar doğrultusunda iş ve işlemler gerçekleştirilmesi	**İnsan Kaynakları Yönetimi Hizmetleri**
2017 yılında kadın yönetici sayısının toplam yönetici sayısına oranını artırmak.	Bakanlık tarafından hazırlanan yönetmelik ve kılavuzlar doğrultusunda iş ve işlemler gerçekleştirilmesi.	**İnsan Kaynakları Yönetimi Hizmetleri**
2017 yılında Müdürlüğümüz lehine sonuçlanan dava oranını artırmak. **2017 yılında hizmet içi eğitim faaliyetlerinin etkinliğini artırmak.**	İl Milli Eğitim Müdürlükleri Hukuk Hizmetleri birimi iş ve işlemlerinin yapılması	**İnsan Kaynakları Yönetimi Hizmetleri**
	Hizmetiçi eğitim görevlisi havuz programı oluşturulması ve dışarıdan eğitim görevlisi temin edilmesi	**İnsan Kaynakları Yönetimi Hizmetleri**
	Hizmetiçi eğitim faaliyetleri taleplerinin belirlenebilmesi için anket programının oluşturulması ve web sitesinde yayınlanması	**Mesleki Ve Teknik Eğitim Hizmetleri**
	Hizmetiçi Eğitimleri Memnuniyet Anketi yapılması ve Web sitesinde yayınlanması	**Mesleki Ve Teknik Eğitim Hizmetleri**
2017 yılında ulusal ve uluslararası geçerliliği olan yabancı dil sınavlarında geçer puan	Yabancı dil tazminatı alan öğretmenlerin sayılarının güncellenmesi	**Mesleki Ve Teknik Eğitim Hizmetleri**
	Bakanlık tarafından hazırlanan yönetmelik ve kılavuzlar doğrultusunda iş ve işlemler gerçekleştirilmesi	**Mesleki Ve Teknik Eğitim Hizmetleri**

alan öğretmen oranını artırmak. **2017 yılında yönetici ve öğretmen norm kadro doluluk oranlarını artırmak için çalışmalar yapmak.**	Kadrolu öğretmen dağılımının dengeli bir şekilde yapılarak ücretli öğretmen ihtiyacının azaltılması	**İnsan Kaynakları Yönetimi Hizmetleri**
Temel eğitim ve ortaöğretimde öğrenci başına düşen yıllık taşıma maliyetini dengede tutmak.	İlkokul - ortaokul ve ortaöğretim taşımalı eğitim planlamalarının yapılması	**Strateji Geliştirme Hizmetleri**
2017 yılında Derslik başına düşen öğrenci sayısını azaltmak.	2017 yılı Yatırım programı toplantılarının düzenlenerek ve ihtiyaç duyulan okul/kurum türlerine göre planlama yapılması	**Strateji Geliştirme Hizmetleri**
2017 yılında bağımsız bir binaya sahip olmayan okul oranını azaltmak. **2017 yılında ikili eğitim yapan okul oranını azaltmak.**	Okul kayıt bölgelerinin planlamasında derslik ve okul ihtiyacı konusunda problem doğmaması için planlama yapmak.	**Hayatboyu Öğrenme Hizmetleri**
	Yatırım ihtiyacının tespit edilmesi, yeni okul binası ve ek bina yapılması.	**Destek Hizmetleri**
	Birbirine yakın okullarımızın müstakil ilkokul ve ortaokullara dönüştürülmesi.	**Strateji Geliştirme Hizmetleri**
Okul ve derslik yapımı ile büyük onarımlar için hayırsever, yerel yönetim ve STK'lar tarafından yapılan yardım miktarını artırmak. **Hayırseverler tarafından yapılan derslik ve derslik dışı bina sayısını artırmak.** **Derslik ve eğitim tesisi sayısını artırmak.** **2017 yılında temel eğitimde donatımı yapılan eğitim tesisi sayısını artırmak.**	Hayırsever, Yerel Yönetim ve STK'lardan eğitime verdikleri desteği artırmak için organizasyonlar yapılması ve gelir sağlanması.	**Strateji Geliştirme Hizmetleri**
	Hayırseverleri teşvik etmek amacıyla yerel basın ve yayın kuruluşları aracılığıyla tanıtıcı programlar yapmak.	**Strateji Geliştirme Hizmetleri**
	İlçemizin ihtiyaç durumunun ile bildirilmesi, talepte bulunulması.	**Hukuk Hizmetleri**
	Yeni açılan okulların donatımına yönelik malzeme tahsisi yapılması	**Destek Hizmetleri**
2017 yılında okul ve kurumların bakım onarım taleplerinin karşılanma oranını artırmak. **2017 yılında ilçe genelinde uygun alanı olan okul/kurumlara ihtiyacı olup yapılan spor salonu/çok amaçlı salon sayısını artırmak.**	Okulların talepleri doğrultusunda ihtiyacı karşılamaya yönelik malzeme tahsisi yapılması taleplerinin sistem üzerinden alınması	**Destek Hizmetleri**
	Bakım onarım taleplerinin incelerek ile ihtiyaç bildirilmesi, temini	**Destek Hizmetleri**
	Spor salonu/çok amaçlı salon planlaması yapılarak uygun alanlara spor salonu/çok amaçlı salon yapılması.	**Destek Hizmetleri**
2017 yılında özel öğretim teşviki kontenjanlarının kullanılma oranını artırmak.	Özel öğretim teşvikleri konusunda basın-yayın yoluyla toplumun bilgilendirilmesi.	**Destek Hizmetleri**

2017 yılında pansiyonların doluluk oranını artırmak.	Pansiyonlardan memnuniyet anketleri yapılması.	**İnsan Kaynakları Yönetimi Hizmetleri**
	Anket sonuçlarının değerlendirilerek gerekli iyileştirmelerin yapılarak pansiyon kalitesinin artırılması.	**İnsan Kaynakları Yönetimi Hizmetleri**
Okul ve kurumlara verilen SP ve EKYS (Eğitimde Kalite Yönetimi Sistemi) eğitimlerini artırmak.	İhtiyaç duyulması halinde gerekli eğitimlerin planlamasının yapılarak açılması.	**İnsan Kaynakları Yönetimi Hizmetleri**
	Eğitimlere katılımı artırmak için gerekli duyuruların zamanında yapılması.	**Destek Hizmetleri**
AB'ye uyum sürecinde gerçekleştirilen proje sayısını artırmak.	AB, MFİB vb projeleri hakkında bilgilendirme toplantılarının yapılması	**Strateji Geliştirme Hizmetleri**
İlçe Milli Eğitim Müdürlüğü Stratejik Yönetim anlayışından memnuniyet oranını artırmak.	Öğrenci, veli, çalışan ve toplum memnuniyet anketlerinin uygulanıp değerlendirilmesi.	**Strateji Geliştirme Hizmetleri**
2017 yılında özel eğitime yönlendirilen bireylerin eğitime erişim oranını artırmak.	Sınıf rehber öğretmenleri, okul rehber öğretmeleri tarafından alan taraması yapılması	**Hayatboyu Öğrenme Hizmetleri**
	Rehber öğretmenler tarafından velilere yönelik bilgilendirme seminerlerinin yapılması	**Hayatboyu Öğrenme Hizmetleri**
	Özel eğitim kurumların faaliyetlerinin tanıtılması. (broşür, v.b)	**Strateji Geliştirme Hizmetleri**
2017 yılında özel öğretimin payını artırmak.	Eğitim desteği ile ilgili Bakanlık emirlerinin duyurulması.	**Strateji Geliştirme Hizmetleri**
2017 yılında Hayat Boyu Öğrenmeye katılım oranını artırmak.	Hayat boyu öğrenme kapsamında açılacak kursların iş ve işlemlerin yapılması.	**Hayatboyu Öğrenme Hizmetleri**
	Kaliteli ve verimli eğitimler için kontrol ve denetimlerin düzenli olarak yapılması.	**Strateji Geliştirme Hizmetleri**
	Hayat Boyu Öğrenme Genel Müdürlüğünce hazırlanan ve sistemde yer alan anketlerin düzenli olarak kursiyerlere uygulanmasının sağlanması.	**Hayatboyu Öğrenme Hizmetleri**
2017 yılında 10 gün ve üzeri devamsızlık oranını azaltmak.	Başarılı yarınlar için yarın sizdeyiz projesinin uygulanması	**Strateji Geliştirme Hizmetleri**
	Velilere yönelik eğitim ve seminer düzenlenmesi	**İnsan Kaynakları Yönetimi Hizmetleri**
	Veli bilgilendirmesi için iletişim kanallarının kullanması	**İnsan Kaynakları Yönetimi Hizmetleri**
	Veli okul işbirliğini arttırmaya yönelik sosyal faaliyetler	**Temel Eğitim Hizmetleri**
	Öğrencilerin devamsızlık nedenlerinin araştırılması ve gerekli önlemlerin okul yönetimleri tarafından alınması.	**Temel Eğitim Hizmetleri**
	Okullarda çeşitli sportif, sosyal ve kültürel faaliyetlerin düzenlenmesi.	**Hayatboyu Öğrenme Hizmetleri**
	Okullarda yeni kayıt yaptıran öğrencilere uyum programlarının uygulanması	**Temel Eğitim Hizmetleri**

2017 yılında eğitim ve öğretimden erken ayrılma oranını azaltmak.	Bir üst eğitim kurumuna yönlendirme de rehberlik yapılması	**Strateji Geliştirme Hizmetleri**
	Öğrencilerin eğitim ve öğretimden erken ayrılma nedenlerinin araştırılması ve gerekli önlemlerin okul yönetimleri tarafından alınması.	**Strateji Geliştirme Hizmetleri**
	Okullarda mentörlük uygulamalarının yapılması.	**Strateji Geliştirme Hizmetleri**
2017 yılında öğrencilerin yılsonu başarı puanı ortalamaları artırmak.	TEOG Sınavı Sonrası Kariyer Danışmanlık Projesinin uygulanması.	**Orta Eğitim Hizmetleri**
	Sınav kaygısız, başarıyı artırma konulu seminerler düzenlenmesi	**Orta Eğitim Hizmetleri**
	İnegöl Matematik Olimpiyatının (İNEMOTO) yapılması.	**Temel Eğitim Hizmetleri**
	Kitap Okuma Yarışması düzenlenmesi.	**Orta Eğitim Hizmetleri**
	Genel Bilgi Yarışması düzenlenmesi.	**Temel Eğitim Hizmetleri**
2017 yılında ortaöğretimde sınıf tekrar oranını azaltmak.	Öğrencilerin sınıf tekrarı nedenlerinin araştırılması ve gerekli önlemlerin okul yönetimleri tarafından alınması.	**Strateji Geliştirme Hizmetleri**
2017 yılında yetiştirme kurslarına katılan öğrenci oranını artırmak.	Yetiştirme kurslarının iş ve işlemlerinin yapılarak yaygınlaştırılmasının sağlanması.	**Strateji Geliştirme Hizmetleri**
	Destekleme ve Yetiştirme Kursları açılması.	**Strateji Geliştirme Hizmetleri**
2017 yılında öğrencilerin ruhsal ve bedensel gelişimlerini destekleyecek önlemler alarak sunulan hizmetlerden faydalanmalarını sağlamak ve bu konuda verilen eğitimlerin sayısını artırmak.	Eğitim Ortamlarında Şiddetin Önlenmesi İl Eylem Planı doğrultusunda çalışmaların yapılması.	**Hayatboyu Öğrenme Hizmetleri**
	Madde bağımlılığı, zararlı alışkanlıklar konularında bilgilendirme çalışmaları yapılması.	**Hayatboyu Öğrenme Hizmetleri**
	Okullarda bağımlılık eğitimlerinin verilmesi.	**Hayatboyu Öğrenme Hizmetleri**
2017 yılında öğrencilerin sanat, bilim, kültür ve spor alanlarındaki faaliyetlere katılımını artırmak.	Yerel yönetimler, STK örgütleri ve medya kuruluşları ile işbirliği yapılarak öğrenciler istek, kabiliyet ve ilgilerine göre teşvik edilmesi.	**Hayatboyu Öğrenme Hizmetleri**
	Okullarda çeşitli sportif, sosyal ve kültürel faaliyetlerin düzenlenmesi.	**Hayatboyu Öğrenme Hizmetleri**
	Müsabakalarda başarılı olan öğrenciler için ilçe düzeyinde ödül töreni düzenlenmesi.	**Strateji Geliştirme Hizmetleri**
	Spor oyunları düzenlenmesi	**Temel Eğitim Hizmetleri**
2017 yılında öğrencilerin bedensel sağlığını korumak ve hijyenik ortamlarda eğitim almalarını sağlamak amacıyla sertifika alan okul sayısını artırmak.	Beyaz Bayrak kriterleri konusunda okulların bilgilendirilmesi	**Hayatboyu Öğrenme Hizmetleri**
	Beslenme Dostu Projesi hakkında okulların bilgilendirilmesi	**Hayatboyu Öğrenme Hizmetleri**

2017 yılında disiplin cezası/yaptırım uygulanan öğrenci oranını azaltmak.	Okullardaki sosyal, sportif, kültürel faaliyetlerin sayısının artırılması	**Hayatboyu Öğrenme Hizmetleri**
	Ortaöğretim öğretmenlerinin, öğrencilerinin ve velilerinin Ebru sanatı ile tanışmalarının sağlanması	**Hayatboyu Öğrenme Hizmetleri**